do
ráfico

MADRES Tendréis MUCHA LECHE

tomando ROB-Vida MIRET

No es más que una horchata del jugo de plantas lecheras, que comen instintivamente los mamíferos cuando tienen necesidad de lactar.

EN EL EMBARAZO: **Rob-Vida núm. 1,** combate la albuminuria, dolores, vómitos y molestias propias del estado; desarrolla y fortifica; tonifica á la madre y predispone para un desenlace feliz y leche abundante.

EN LA LACTANCIA: **Rob-Vida núm. 2,** aumenta la cantidad de leche, la enriquece en caseína y manteca y repara á la madre el desgaste que sufre por la lactancia.

De venta en los centros de específicos y farmacias de España.

Mandando **5.50 ptas.** en sellos ó por giro postal, se remite á domicilio, dirigiéndose á su autor, **Dr. Miret,** *plaza Comercial, 9, BARCELONA*

Lea usted LA ESFERA

ELIXIR ESTOMACAL

DE SAIZ DE CARLOS (STOMALIX)

Lo recetan los médicos de las cinco partes del mundo porque quita el dolor de estómago, las acedías, la dispepsia, los vómitos, las diarreas en niños y adultos que, a veces, alternan con estreñimiento, la dilatación y úlcera del estómago, siendo utilísimo su uso para todas las molestias del

ESTÓMAGO é INTESTINOS

VENTA: Serrano, 30, farmacia-MADRID y principales del mundo.

APOPLEJIA -PARALISIS-

Angina de pecho, Vejez prematura y demás enfermedades originadas por la **Arteriosclerosis e Hipertensión**

Se curan de un modo perfecto y radical y **se evitan** por completo tomando

RUOL

Los síntomas precursores de estas enfermedades: *dolores de cabeza, rampa o calambres, zumbidos de oidos, falta de tacto, hormigueos, vahidos (desmayos), modorra, ganas frecuentes de dormir, pérdida de la memoria, irritabilidad de carácter, congestiones, hemorragias, varices, dolores en la espalda, debilidad,* etc., desaparecen con rapidez usando **Ruol**. Es recomendado por eminencias médicas de varios paises: *suprime el peligro de ser víctima de una muerte repentina;* no perjudica nunca por prolongado que sea su uso; sus resultados prodigiosos se manifiestan a las primeras dosis, continuando la mejoría hasta el total restablecimiento y lográndose con el mismo una existencia larga con una salud envidiable.

VENTA: Madrid, **F. Gayoso,** Arenal, 2; Barcelona, **Segalá,** Rbla. Flores, 14, y principales farmacias de España, Portugal y América.

UNDERWOOD

Campeón oficial de las máquinas de escribir

Guillermo Trúniger, S. A.

Apartado 298.-BARCELONA.-Balmes, 7

Sucursal en Madrid: ALCALA, 39

¡¡SEÑOR!! SI PARA CURAR SU ENFERMEDAD DE LA ORINA

NO HACE USO DE LAS

SALES KOCH

COMETE UNA TORPEZA GRANDÍSIMA

Con las **SALES KOCH** conseguirá seguramente hacer desaparecer esa antigua **Blenorragia** que no ha podido vencer.

Y SIN SONDAJES, NI OPERACIONES Y SIN MOLESTIAS

CONSEGUIRA con las **SALES KOCH** la dilatación de sus **estrecheces** haciendo que pueda emitir la orina con facilidad, sin molestias y sin esa lentitud desesperante

CONSEGUIRA con las **SALES KOCH** que las **molestias y dolores** al orinar desaparezcan, calmando al momento esas punzadas, esos escozores ó dolores que al empezar á orinar, durante la micción ó al fin de ella, á usted tanto le hacen padecer.

CONSEGUIRA con las **SALES KOCH** que los **cálculos y arenillas** sean disueltos, haciendo su expulsión insensible y modificando la propensión de su orina ó esas nuevas formaciones calculosas.

CONSEGUIRA con las **SALES KOCH** que su catarro á la vejiga sea curado, haciendo que su orina quede limpia de los posos blancos, rojizos, purulentos ó de sangre, que á usted tanto le preocupan.

LAS SALES KOCH no tienen rival por su acción rápida y segura para curar todos los padecimientos **congestivos** ó **infecciosos** del aparato urinario por su acción desinfectante en medio alcalino enérgico. LAS SALES KOCH substituyen con ventaja á las aguas minerales de indicación al aparato urinario. **Si desea más explicaciones pida á la CLINICA MATEOS, Arenal, 1, Madrid (España), el método explicativo infalible.**

LAS SALES KOCH están á la venta en las más acreditadas farmacias del mundo.

Año XIV.—Núm. 667
MIERCOLES
13 de Agosto de 1924

Apartado de Correos 571
Dirección telegráfica
"GRAFIMUN"

MUNDO GRÁFICO

REVISTA POPULAR ILUSTRADA

JOSÉ L. CAMPÚA
DIRECTOR

Redacción, Administración y Talleres:
HERMOSILLA, 57

Subscripciones y anuncios:
Puerta del Sol, 6

DEL MUNDANAL RUIDO

Corazones fríos

La discusión entablada aquella noche entre los tertulianos acerca de las causas que determinan la característica frialdad de corazón de las modernas sociedades, había degenerado en ruidosa disputa, ya que todos trataban de mantener, á fuerza de gritos, sus razonamientos, sin ceder á los ajenos.

Don Cándido del Portillo, el ilustre humanista, que había permanecido silencioso hasta entonces, puso fin á la algarabía de los contendientes, diciendo con voz grave y mesurada:

—Es indudable, señores, que de día en día se hace más patente y desconsoladora la frialdad con que abroquelamos nuestro corazón para que no alteren su ritmo ni perturben nuestra tranquilidad los dolores, las miserias del prójimo... ¡Oh! ¡Es muy cómodo el *encogerse de hombros* ante la ajena desventura, pretextando que hartas son las desdichas y contrariedades que padecemos para interesarnos en las de los demás!... Rehuir la contemplación del dolor de nuestros semejantes; no acudir á él para remediarlo, si nos es posible, ó para *poner el bálsamo* de una cariñosa solicitud, es un cruel egoísmo, una egolatría aterradora.

El ambiente moral de los tiempos que corren, en los que la lucha por la existencia es terriblemente enconada y dificultosa y predomina el afán inmoderado de gozar lo más rápida y extensamente que se pueda de los placeres y ventajas materiales, confirma por desgracia lo dicho por Schopenhaüer de que «cada cual se hace el centro del mundo y lo refiere todo á sí»; nada le importan los demás si no contribuyen á la exaltación de su egoísmo. Y los hombres van levantando entre sí una barrera de indiferencia ante la que se estrellan todos los sentimientos de amor y caridad al prójimo.

A todos parece impelernos el deseo loco de avanzar sin tregua ni descanso en el camino de la vida, y desalentados corremos tras las realidades ó ficciones que imaginamos han de hacernos venturosos. ¿Qué mucho que arrastrados por el vértigo sigamos corriendo sin parar mientes en los que encontramos en nuestro camino, y que más débiles ó más infortunados caen rendidos por el dolor ó la fatiga?... ¿Vamos á detenernos para acudir en su auxilio, para alzarlos del suelo, remediar sus lacerías y confortarlos, en fin?... ¡No!... *Prosigamos nuestra* desenfrenada carrera, atentos sólo á llegar cuanto antes á la meta anhelada... Después de todo, ¡son tantos los que caen que no está en nuestra mano su remedio!

Claro es que hay loables excepciones—confirmadoras de la regla—, almas abnegadas que practican fervorosamente el divino precepto «Amarás á tu prójimo como á ti mismo»... ¡Pobres florecillas que exhalan su místico perfume, perdidas en la inmensidad del páramo entristecedor!

Así como el vivificante calor de los rayos solares derrite la nieve de los campos, así aquella otra de la indiferencia que enfría nuestros corazones la fundiría el calor de un acendrado afecto paternal hacia nuestros semejantes. ¡Oh! ¡Si todos y cada uno, á medida de sus fuerzas, trataran de imitar en lo posible al seráfico San Francisco, el mundo se transformaría en un Edén!...

Dejándome llevar de un generoso impulso del alma, divago al señalar tal remedio pródigo en bienandanzas para la Humanidad. Pero acaso lo que hoy parece una utopía no lo será mañana, cuando la constante evolución del ser hacia su perfeccionamiento ponga como basa firmísima é inquebrantable en que han de asentarse las sociedades humanas, la del amor mutuo, desechando los egoísmos propios y haciendo imposible que nadie, á no estar loco, pueda pensar que es el centro del mundo, sino un átomo que, aislado, nada vale ni representa, y cuanto más unido á los otros, más acrece su valor y más venturosa es su existencia.

ALEJANDRO LARRUBIERA

Acaba de ponerse á la venta en

La Novela Rosa

la novela de CHAMPOL

EL MARIDO DE AURORA

Preciosa novela que gustará tanto como

La muchacha que se declaró
y
El novio desconocido

Precio: 1.50 pesetas

OTROS VOLÚMENES PUBLICADOS

La muchacha que se declaró, por Berta Ruck.
Herida en el vuelo, por Aguilar Catena.
La hermana menor, por S. Blandy.
José, por Palacio Valdés.
El novio desconocido, por Le Maire.
Un vencido, por J. de la Brête.

Todas estas novelas se venden al precio de **1.50 pesetas** en Librerías y Quioscos. Los que envíen en sellos de Correo ó por Giro Postal el valor de las novelas que deseen comprar, las recibirán franco de portes haciendo el pedido á los editores

EDITORIAL JUVENTUD (S. A.)
Calle Provenza, 214 BARCELONA

LA ACTUALIDAD LITERARIA

"El hoyo en la arena"

Juan Pujol, periodista antaño, poeta y artista siempre, llevaba algún tiempo alejado de esta dura y dulce batalla de escribir para el público.

Era un reposo bien ganado para quien, como Juan Pujol, había realizado en pocos años una intensa labor—la más penosa, la más obstinada é ingrata—, que es la de escribir á diario en los periódicos, la de redactarlos y dirigirlos. Cronista ágil, con esa certera y rápida visión de la realidad, con la amenidad y ligereza para hacer su exposición interesante, que es la primer condición del periodista, Juan Pujol, luego de una vida errante á través del mundo, fué en Madrid director de un rotativo, y aun tuvo fugaces escarceos con la política.

Escribió mucho y bien; peleó bastante; triunfó; buceó en la vida nacional con sagacidad, y fué uno de nuestros mejores cronistas viajeros de Europa...

Después abrió un paréntesis de silencio para gozar de lo tan gallardamente conquistado... Algunas veces nos hemos preguntado: ¿Qué hará Juan Pujol? No escribe, no publica nada...

Sin embargo, no lo supusimos acabado ni ocioso. El que una vez saborea este sutil veneno de la letra impresa, el que respira una época el ambiente enrarecido—acre, por la evaporación del plomo fundido y la tinta fresca—de las imprentas, no podía jamás dejar escribir para el público... La literatura nos envicia para toda la vida.

Y, en efecto, el largo silencio de Juan Pujol ha florecido en una novela que se llama *El hoyo en la arena*. Historia de una vida preparada para el equilibrio de la felicidad, y que la fatalidad hace desgraciada... Narración de la «cuesta abajo» de una existencia, *El hoyo en la arena* es una novela interesantísima, llena de vitalidad y de emoción, porque es un trozo de vida, rico en sentimientos é ideas, poblado de tipos con acusada personalidad, vario de incidentes, regido por esas divinidades eternas del amor y el dolor...

¿Cuál es el mérito señero de esta bella novela, obra de un literato y de un poeta? Su mejor virtud es una virtud de periodista. *El hoyo en la arena* tiene, sobre todo, amenidad, ligereza, gracia, tres cualidades literarias que en el buen periodista se desarrollan hasta el punto de constituir su mejor característica.

La hábil exposición del asunto; la gracia y movilidad de las descripciones; el retrato certero de los personajes secundarios; la fluidez y concisión del estilo; la animación, el interés, la amenidad de *El hoyo en la arena* son pruebas de que el Juan Pujol, literato y novelador, se ha fundido en los moldes de Juan Pujol periodista.

Ahoga, mata el periodismo, se dice. Es cierto. Pero cuando el temperamento del escritor es lo bastante rico en arte para resistir ese desangramiento del periodismo, en vez de agostarse, la labor diaria y constante lo depura, lo sutiliza, le da mayor brío y agilidad.

Y éste es el caso dichoso de Juan Pujol. El de un gran periodista que, á pesar del artículo diario y la labor de toda hora—y precisamente por ella—, se ha convertido en un gran escritor...

JUAN FERRAGUT

CLINICA MATEOS

Fundada en 1796 y dedicada desdesufundación á las especialidades del aparato urinario y genital. Consulta diaria de 11 á 6 tarde. De provincias, por carta. Informes gratis sobre sus tratamientos los miércoles, de 1 á 3. Calle Arenal, 1, 1.°, Madrid (España)

APROVECHE USTED SU TIEMPO

Los ratos desocupados de que dispone usted valen un capital siempre que los sepa aprovechar

¿Qué mejor manera hay de emplear el tiempo libre de que dispone usted cada semana, que preparándose para obtener una ocupación más lucrativa, que le permita ganar tres, cuatro y probablemente hasta diez veces más de lo que está ganando ahora?

Por lejos que viva usted, por poco que gane y por escasa que sea su instrucción, el *CENTRO INTERNACIONAL DE ENSEÑANZA* podrá ayudarle.

NADA LE CUESTA A USTED el pedirnos sin demora un folleto explicativo, que le enviaremos inmediatamente.

CENTRO INTERNACIONAL DE ENSEÑANZA

Avenida Conde de Peñalver, 17.-Apartado 656. Sece X. - MADRID

¿Qué Especialidad le interesa a usted?

Ruego me remitan sin gasto ni compromiso alguno para mí, el folleto explicativo correspondiente a la Especialidad señalada con una X.

MARQUESE UNA SOLA ENSEÑANZA

—INGENIERÍA MECANICA.
—Ayudante de Ingeniero Mecánico.
—Peritaje Mecánico.
—Talleres Mecánicos *(3 especialidades)*.
—Maestro Ajustador-Montador
—Forja. —Torno —Fresa. —Fundición.
—Dibujo Mecánico
—Delineante de Taller Mecánico
—AUTOMOVILISMO. (Curso general)
—Jefe de Taller de Automóviles.
—Mecánico Automovilista.
—Motores de Explosión
—PERITAJE ELECTRICISTA.
—Peritaje Mecánico Electricista.
—Alumbrado. —Tracción
—Peritaje en Dinamos y Motores.
—Instalador Electricista
—Montador de Máquinas de vapor Instalaciones de Vapor. Maquinista Ferroviario
—Manejo de Calderas.
—INGENIERO DE FERROCARRILES.
—Topografía.—FF. CC. y Carreteras.
—GERENTE COMERCIAL.
—Jefe de Contabilidad.
—Tenedor de Libros
—Auxiliar de Contabilidad
—Mecanografista. —Taquígrafo.
—Instrucción Práctica Comercial.
—Perito en Publicidad.
—Perito Propagandista
—Representante de Comercio.
—Jefe de Ventas.
—INGLES. —FRANCES. —ALEMAN.

83 Especialidades Técnicas y Comerciales

42—924

Nombre: _____

Calle y núm.: _____

Población: _____

Ocupación: _____ Edad: _____

Envíenos este cupón hoy mismo

Almorranas

Anusol-Goedecke

acreditado desde hace más de 25 años. Quita pronto los dolores que a menudo son crueles. El Anusol hace posible una evacuación ventral agradable. Desinfecta, deseca y cura las superficies inflamadas, llagadas y húmedas. No contiene componentes narcóticos y nocivos. Introdúzcase por la mañana y por la noche 1 Supositorio en el recto. De venta en todas las farmacias

Goedecke & Co., Chem. Fabrik u. Export-Aktiengesellschaft, Leipzig

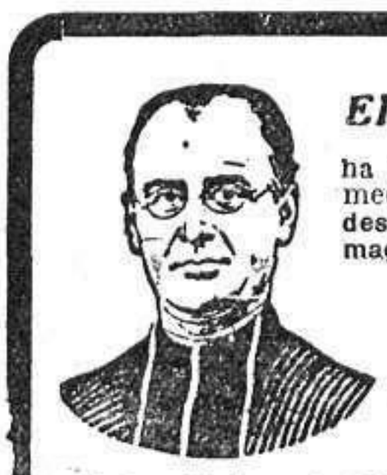

El gran sabio. ABATE HAMON.

ha descubierto la manera de curar radicalmente, sólo por medio de plantas: la **Diabetes, Albuminuria, enfermedades del Corazón, Riñones, Hígado, Vías Urinarias, Estómago, Reumatismo, Tuberculosis Pulmonar, Tos, Bronquitis, Estreñimiento, Almorranas,** etc., y toda enfermedad considerada incurable sin necesidad de sujetarse a ningún régimen alimenticio determinado.

Se entrega o envía GRATIS y sin compromiso para quien lo solicite, un **libro descriptivo,** dirigiéndose personalmente o por carta a los **Laboratorios Botánicos y Marinos. Barcelona,** Ronda Universidad, 6; **Madrid,** Arrieta, 13; **Valencia,** Historiador Chabas, 1; **Bilbao,** Heros, 20 (entrada por Espartero); **Gijón,** Alfonso XII, 4; **Santa Cruz de Tenerife,** Alfonso XIII, 18; **Alicante,** Sagasta, 63.

¡SORDOS!...

Imperceptible á la vista **Oidium** es un aparato maravilloso basado en dos auriculares de fonética vibratoria. Es un educador sistemático del tímpano auditivo Para curar la sordera, para corregir los ruidos internos, para fortalecer la membrana de percepción, siempre está indicado. Pida folleto adjuntando sello correo, 0,35, á **Instituto Ortopédico, Sabaté y Alemany,** Canuda, 7. Barcelona

SARNA

Cúrase en diez minutos sin baño con

Sulfureto Caballero

De venta en todas partes

EN LA EXPOSICION DE GANADERIA ESCOCESA

UN NOTABLE EJEMPLAR

La hija de uno de los más importantes granjeros escoceses, con la vaca de su propiedad, que obtuvo el primer premio en el Concurso de ganado bobino celebrado recientemente

Fot. Agencia Gráfica

El homenaje en Avilés á la memoria del Adelantado Don Pedro Menéndez, descubridor de La Florida

El pueblo de Avilés, con las autoridades, recibiendo á los comisionados de La Florida, que vinieron para asistir al homenaje y traslado de los restos del Adelantado Pedro Menéndez

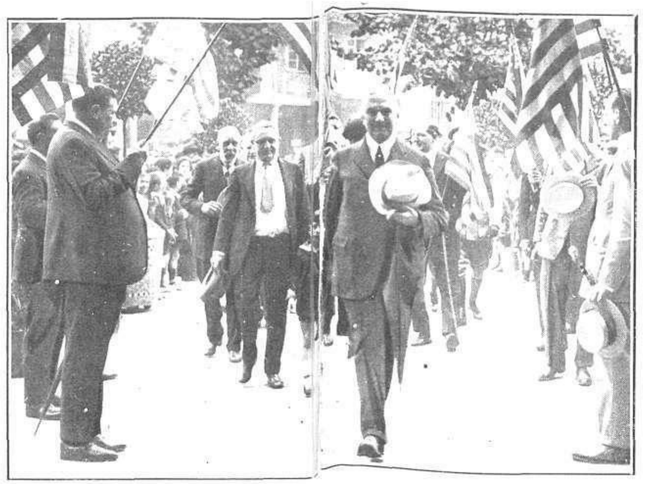

El embajador de los Estados Unidos en Españ recibido por los comisionados de La Florida y las autoridades de Avilés, á su lleg da á esta población el día 8 del actual

Los automóviles ocupados por los comisionados de La Florida, al pasar bajo el arco erigido en honor de éstos, á la entrada de la población

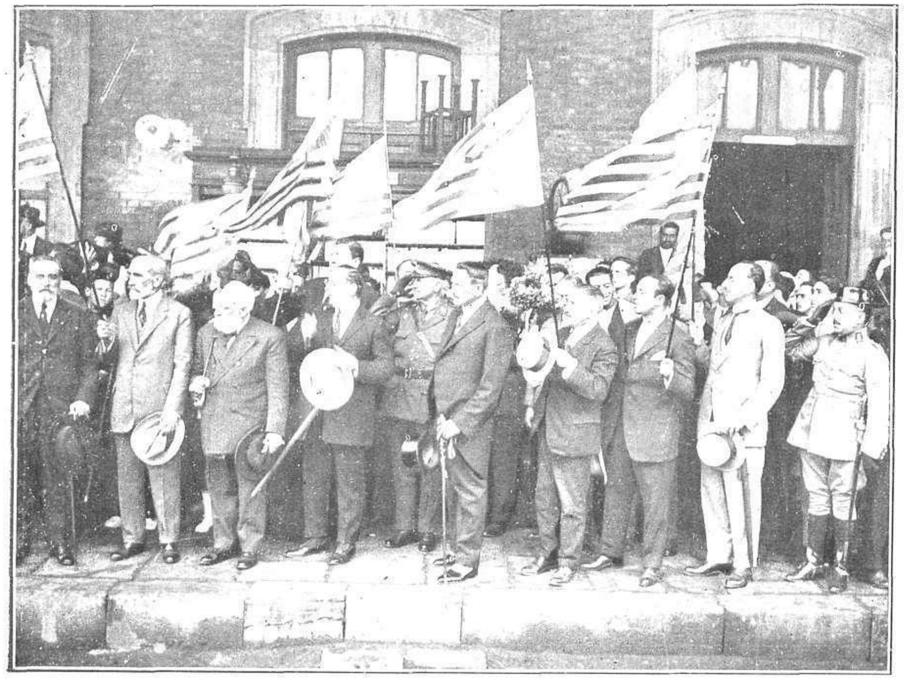

Los comisionados de La Florida esperando la llegada del embajador de los Estados Unidos, que ha representado á su Gobierno en el homenaje tributado á la memoria de Pedro Menéndez

Los comisionados de La Florida, con las aut idades de Avilés, en el balcón del Ayuntamien to, donde se efectuó la recepción en honor d los ilustres huéspedes

Fots. Ortiz

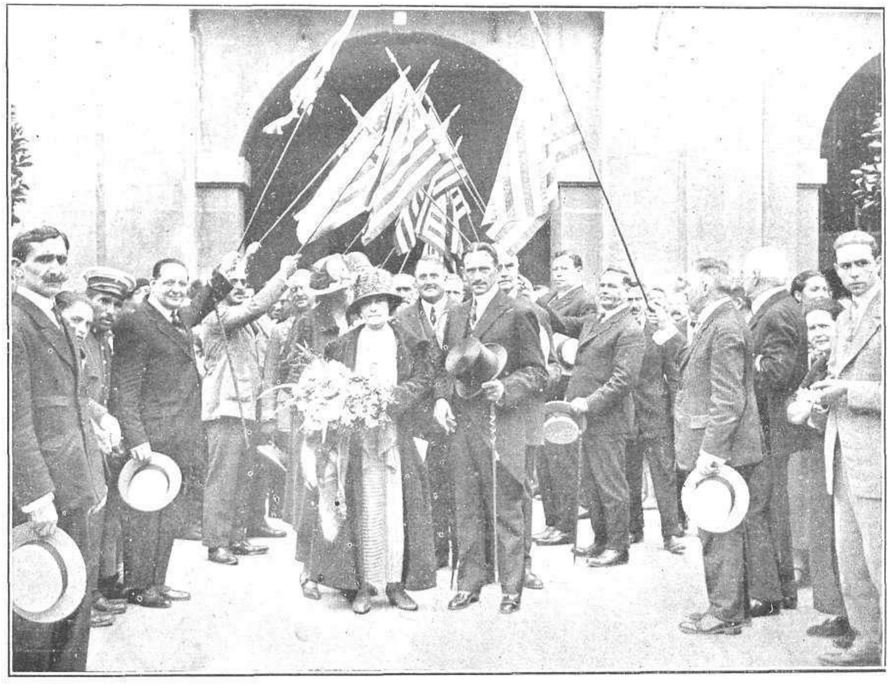

El alcalde de Avilés, con su esposa, saliendo del Ayuntamiento después de celebrada la recepción en honor del embajador norteamericano y de los comisionados de La Florida

DEPORTES FEMENINOS EN INGLATERRA

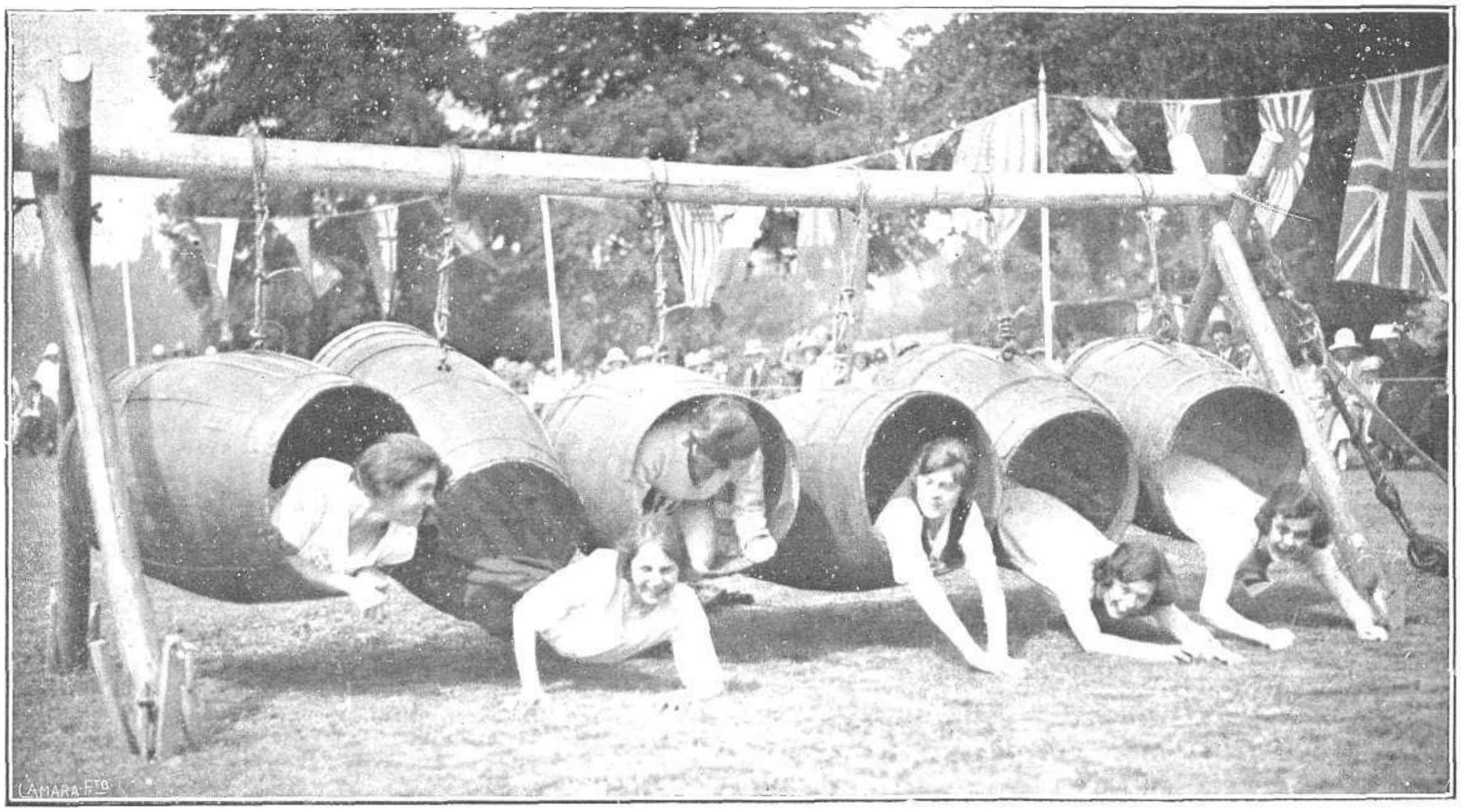

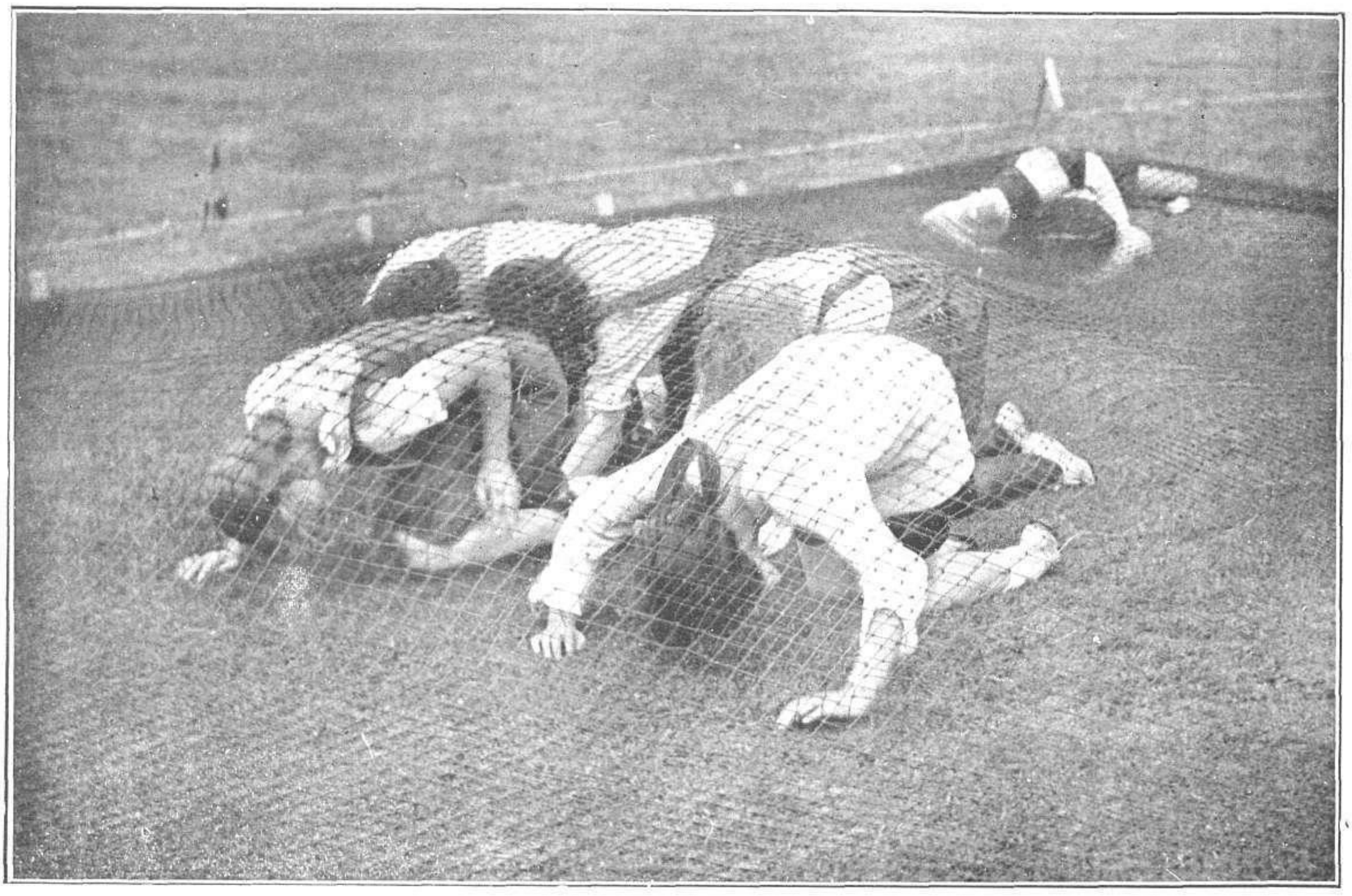

Momento de dar la salida á las señoritas que tomaron parte en las carreras de obstáculos organizadas por una Asociación deportiva en Sothfields.—Las concursantes salvando uno de los obstáculos, consistente en andar á gatas bajo una red

Fots. Agencia Gráfica

EL VERANEO DE LA REAL FAMILIA EN SANTANDER

S. M. la Reina y el Príncipe de Asturias, acompañados por la duquesa de Santoña, al regresar á tierra después de dar un paseo por la bahía en su balandro

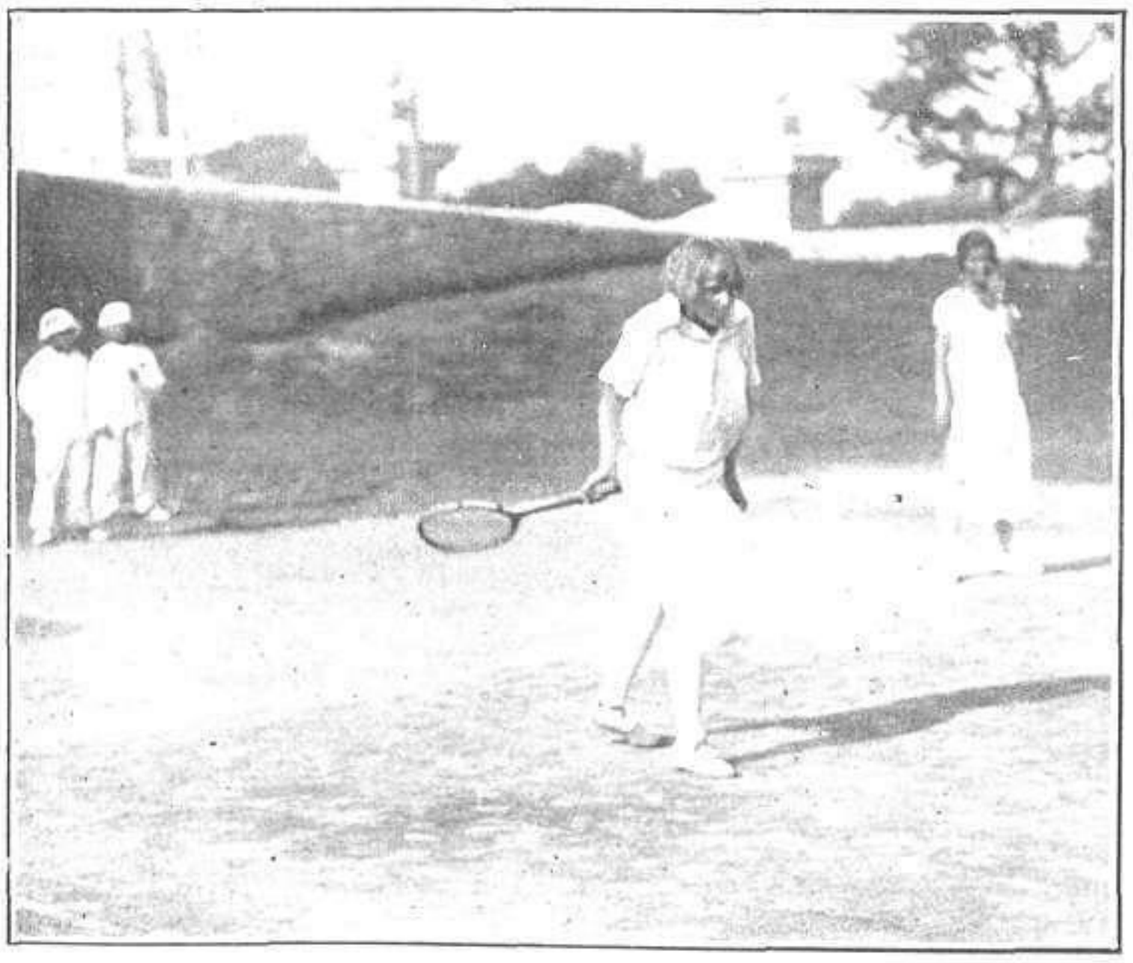

La Infanta doña María Cristina jugando un partido de campeonato de tennis en el campo del Palacio Real de la Magdalena

Grupo de jugadoras del partido de tennis, compuesto por S. A. R. la Infanta doña María Cristina, la duquesa de Santoña y otras señoritas de la aristocracia

Fots. Del Río

NOTAS GRAFICAS DE PROVINCIAS

Vigo.—Monumento erigido en Bayona á la Virgen de la Roca, para cuya conmemoración se está organizando un brillante festival
Fot. Pacheco

Coruña.—El arzobispo de Santiago dirigiendo la palabra al público después de la bendición de la primera piedra para la construcción del Sanatorio Antituberculoso de Cesuras
Fot. Blanco

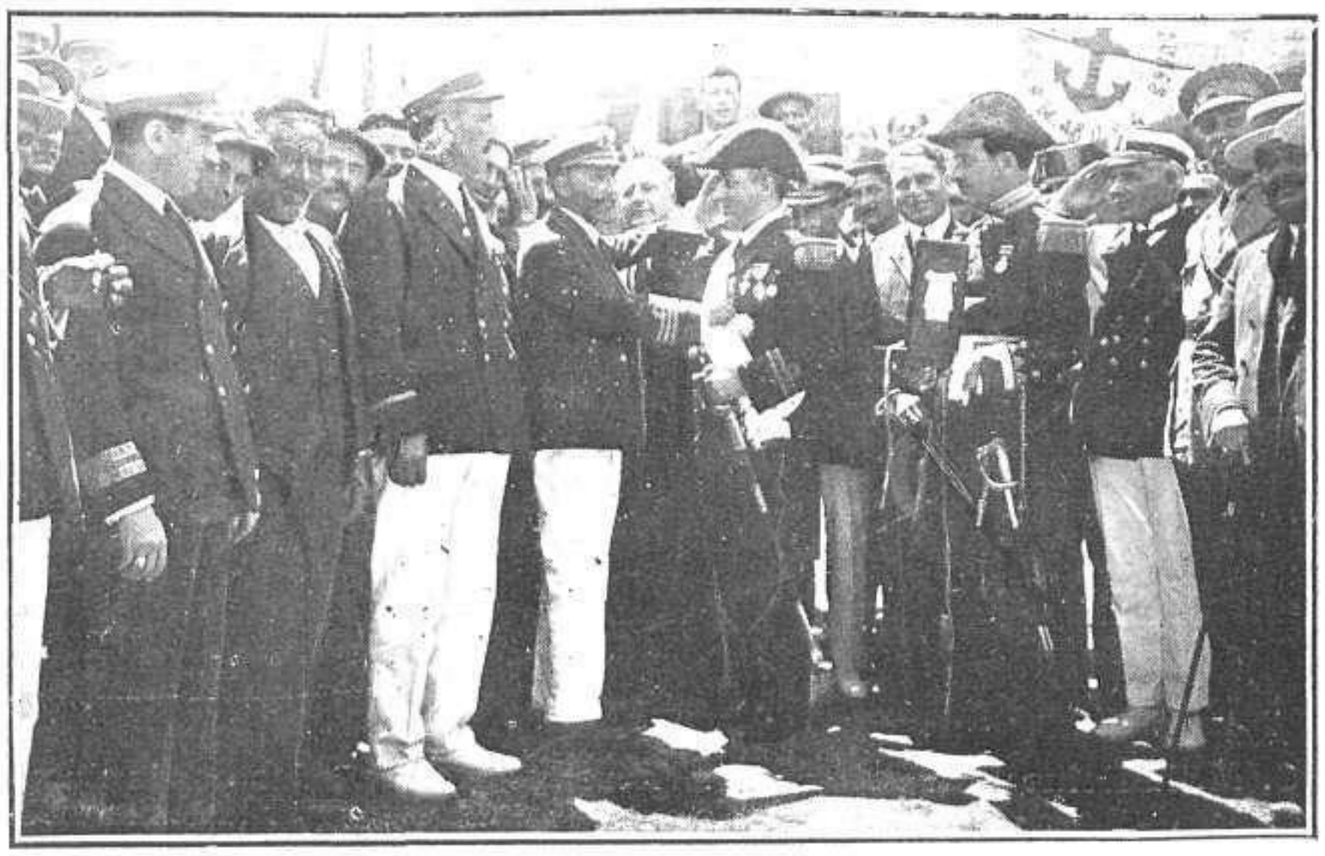

Ría de Arosa.—Acto de imponer la Gran Cruz de Beneficencia al fundador de los Pósitos Marítimos, capitán de corbeta D. Francisco Saralegui
Fot. Asensio

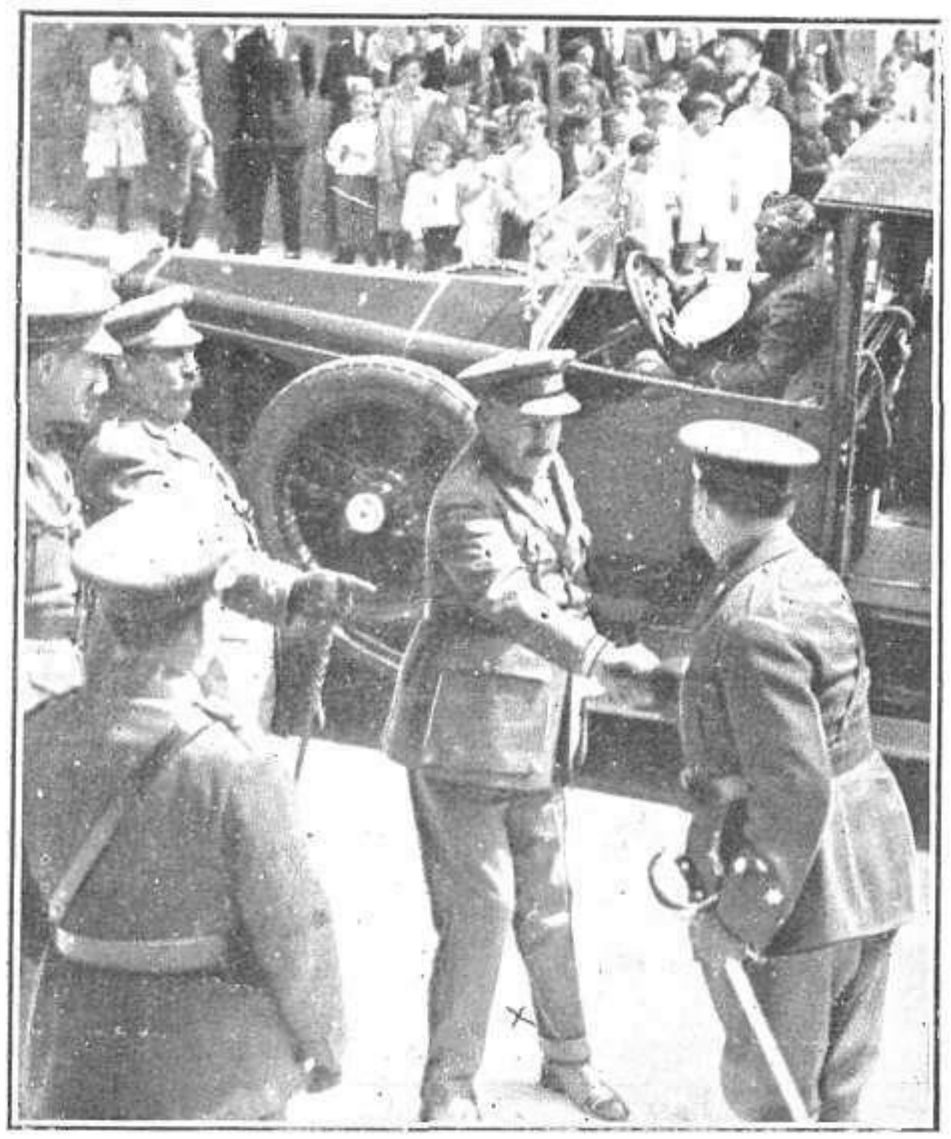

Santander.—El Presidente del Directorio á su llegada al local en que se ha celebrado el Congreso Nacional de Arquitectos, que ha presidido en nombre de S. M. el Rey
Fot. Arauna

Jaca.—Bellas señoritas y distinguidas jóvenes de la alta sociedad que dieron una función tan brillante como productiva á beneficio de las Escuelas Dominicales
Fot. De las Heras

Aniversario de la muerte del gran pintor Joaquín Sorolla

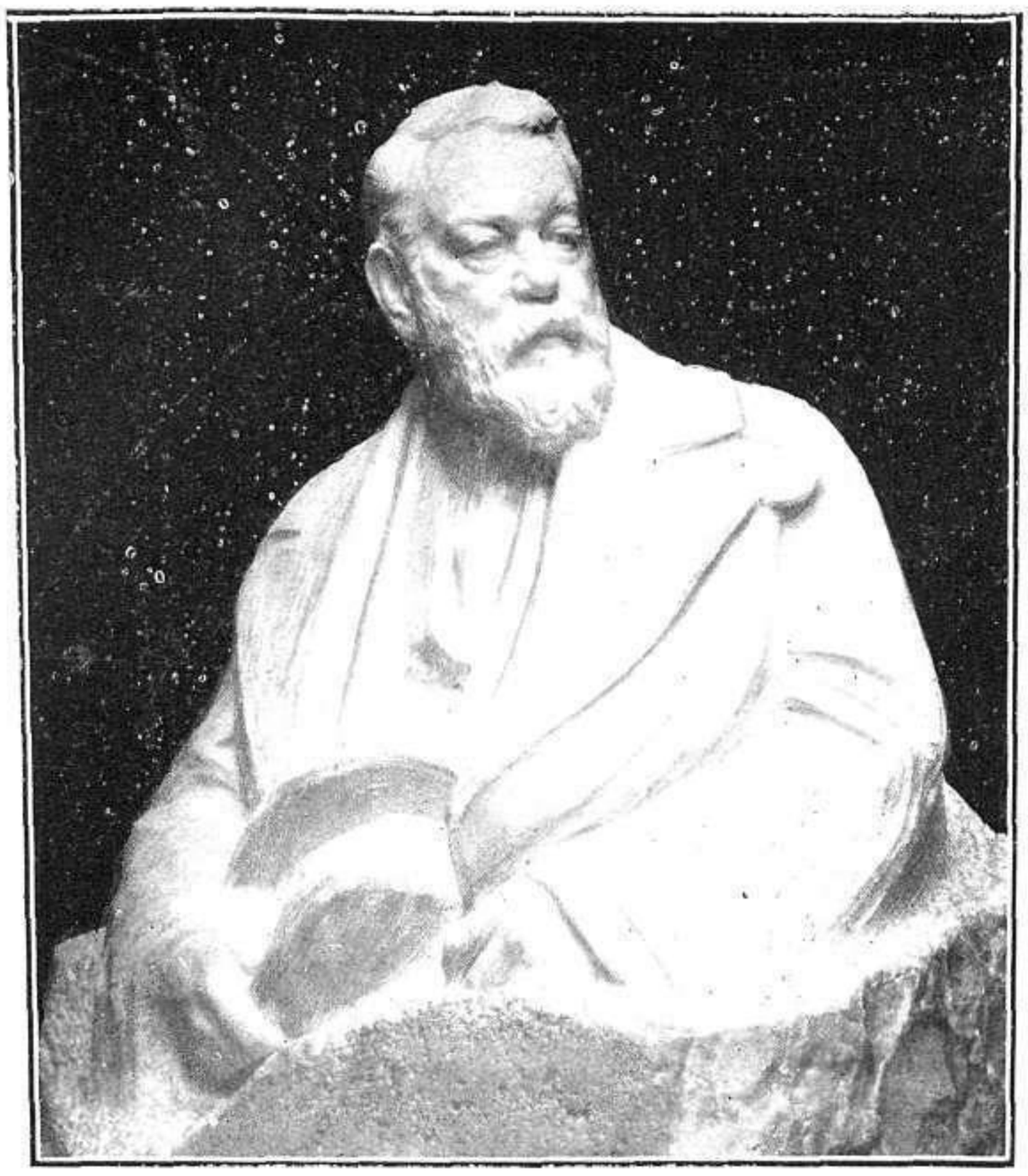

Busto en mármol del insigne artista Joaquín Sorolla, que el no menos insigne escultor Mariano Benlliure ha regalado á Valencia para que con él se erija un monumento á la memoria del maestro

Valencia.—La viuda del ilustre pintor Joaquín Sorolla y su hijo Joaquín ante la tumba del inolvidable artista, que visitaron el día del aniversario de su muerte

El presidente del Círculo de Bellas Artes de Valencia, el pintor Benedito, uno de los discípulos predilectos de Sorolla, y la Comisión de artistas valencianos, ante la tumba del inolvidable muerto, después de depositar sobre ella una corona de flores que le dedicó dicho Centro con motivo del aniversario de su fallecimiento

Fots Desfilis

ESCENAS VERANIEGAS EN LA PLAYA DE SAN SEBASTIAN EN BARCELONA

Pintoresco aspecto de la playa de San Sebastián á la hora del baño de la mañana, que es el que consideran más saludable

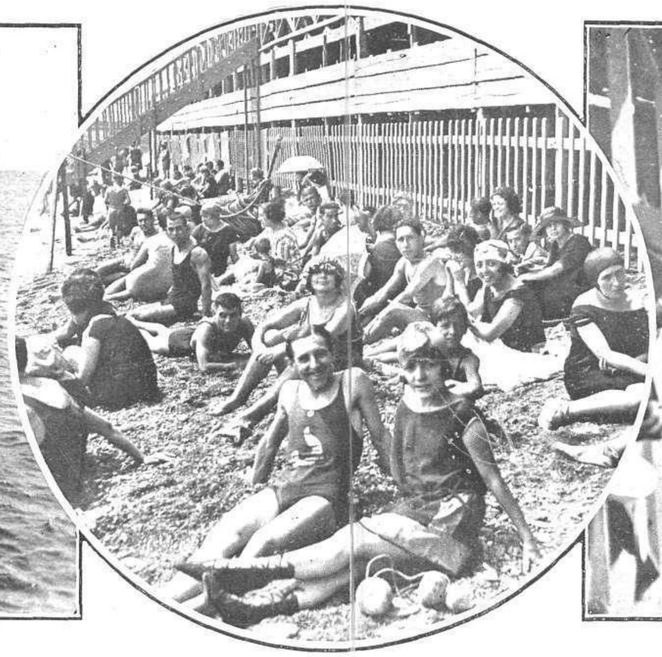

Bañistas descansando en la arena de la playa

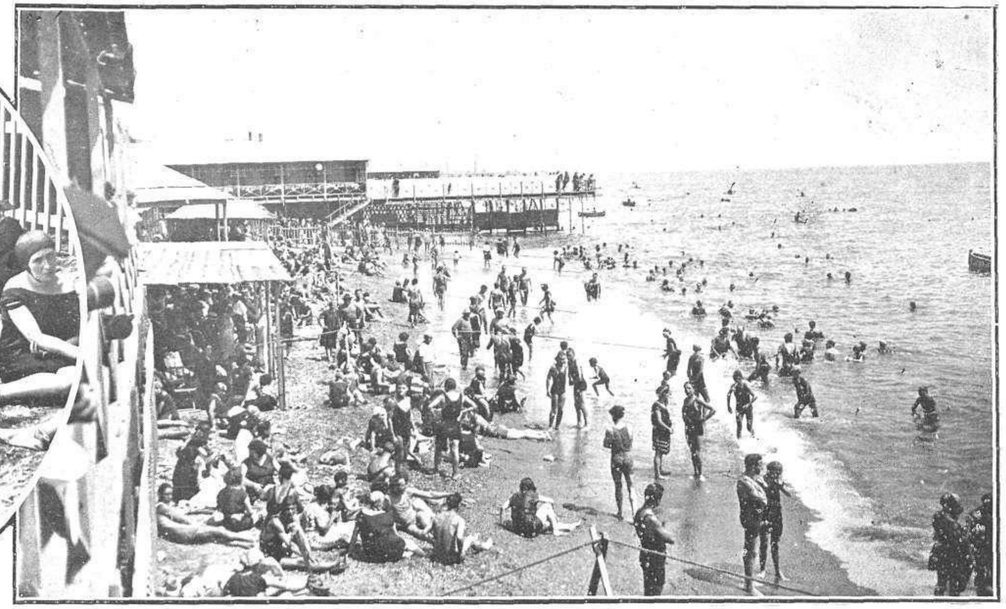

Otro aspecto de la playa de San Sebastián en la capital de Cataluña, durante las horas del baño matinal en que acuden numerosos bañistas

Una bella bañista de la playa de San Sebastián, saliendo de la caseta para entrar en el agua

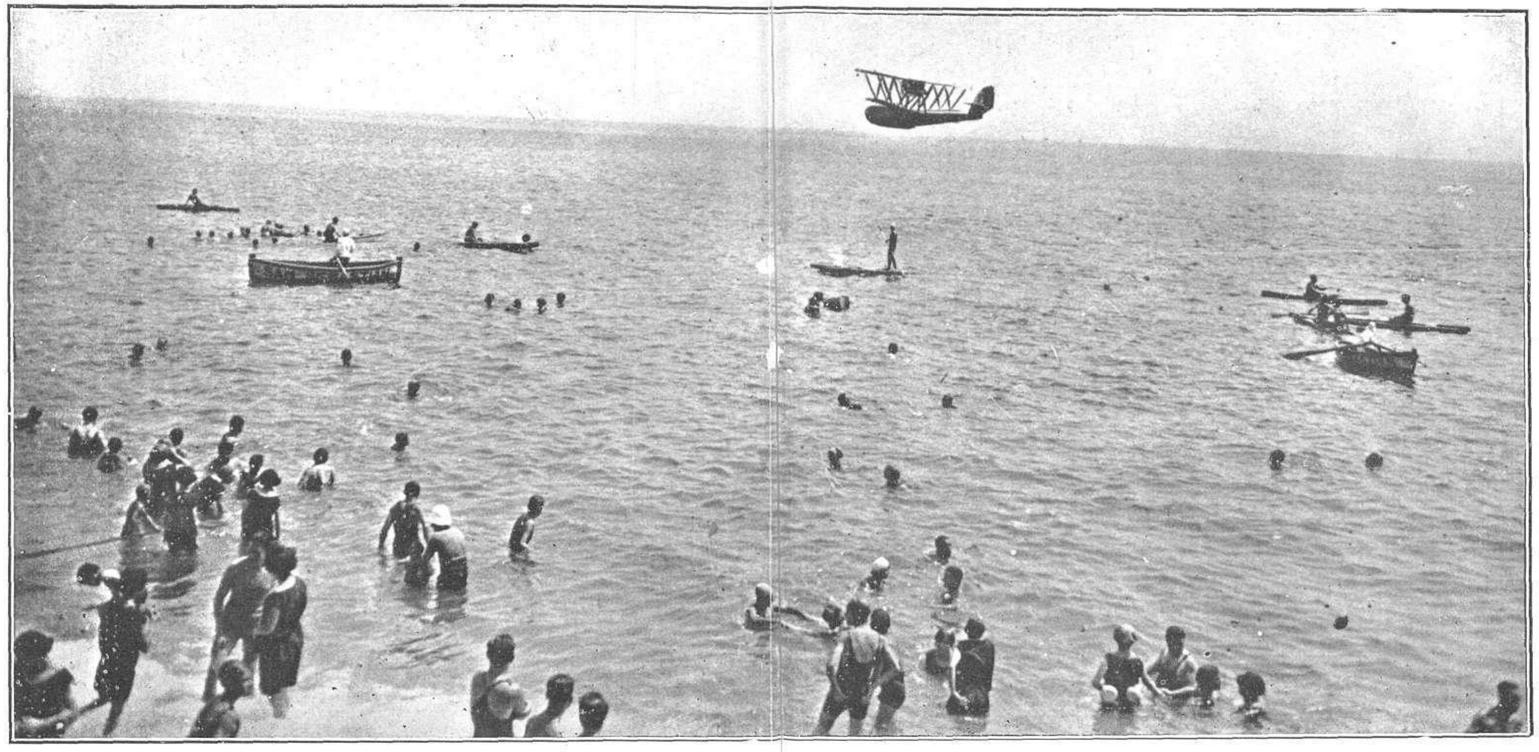

Un biplano volando sobre el mar á la hora en que los bañistas acuden á la playa

Fots. Merletti

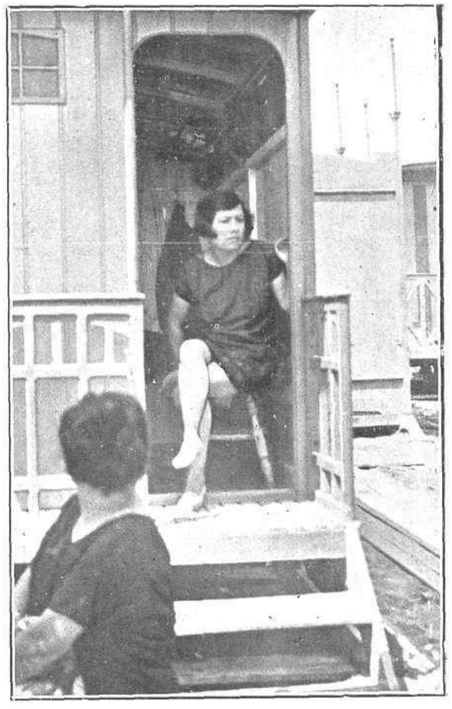

Una bañista contemplando desde su caseta el bello espectáculo de la playa

LA COLONIA ESCOLAR MADRILEÑA EN BARCELONA

Fiesta que los niños de las Escuelas del bosque de Montjuich dieron en honor de las niñas de la Colonia Escolar Madrileña, que se encuentra en Barcelona

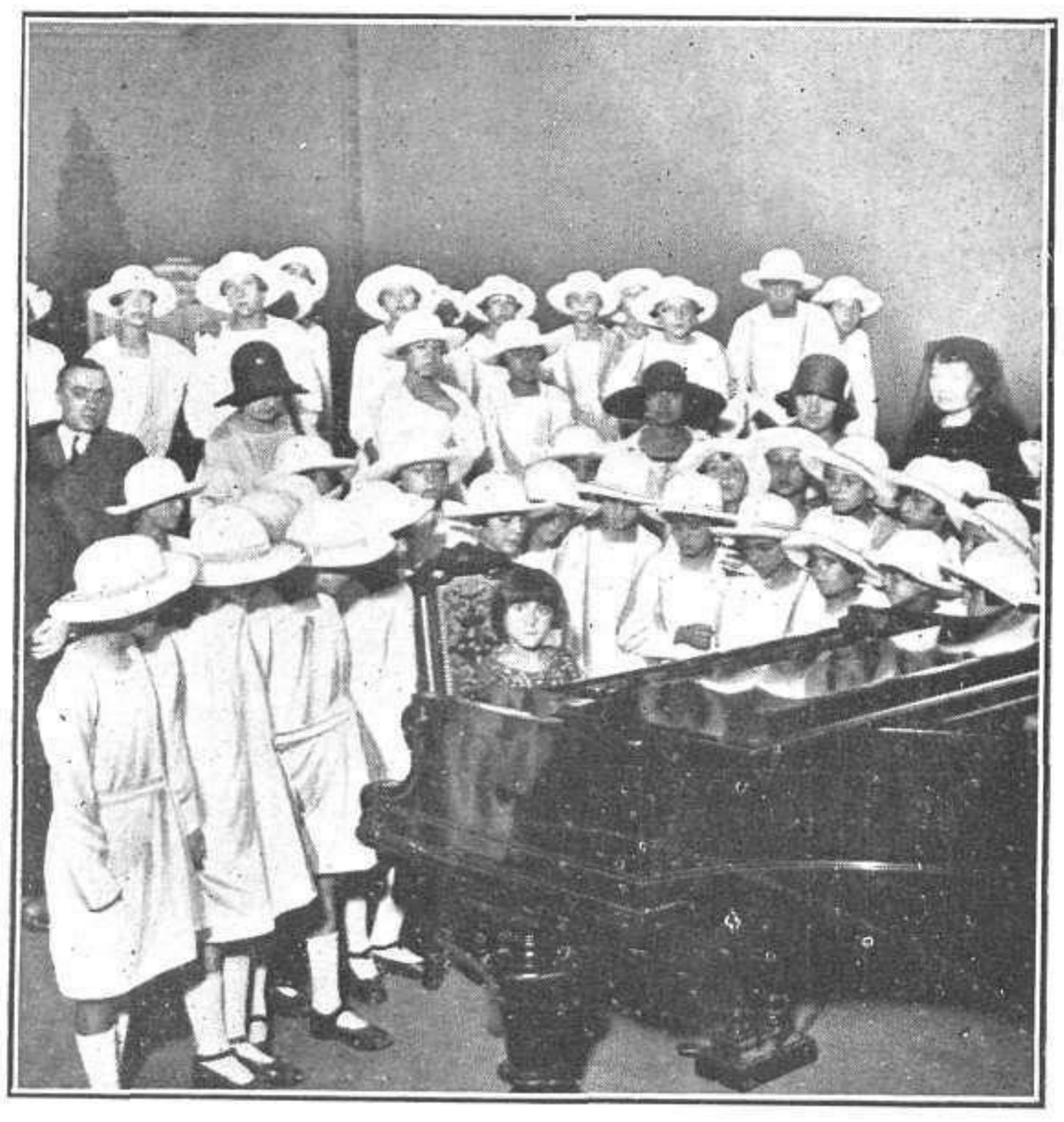

El niño Carlos K. Corma, prodigioso pianista de seis años, dando un concierto en el Palacio de Bellas Artes en obsequio de las niñas de la Colonia Escolar Madrileña que se encuentra actualmente en Barcelona

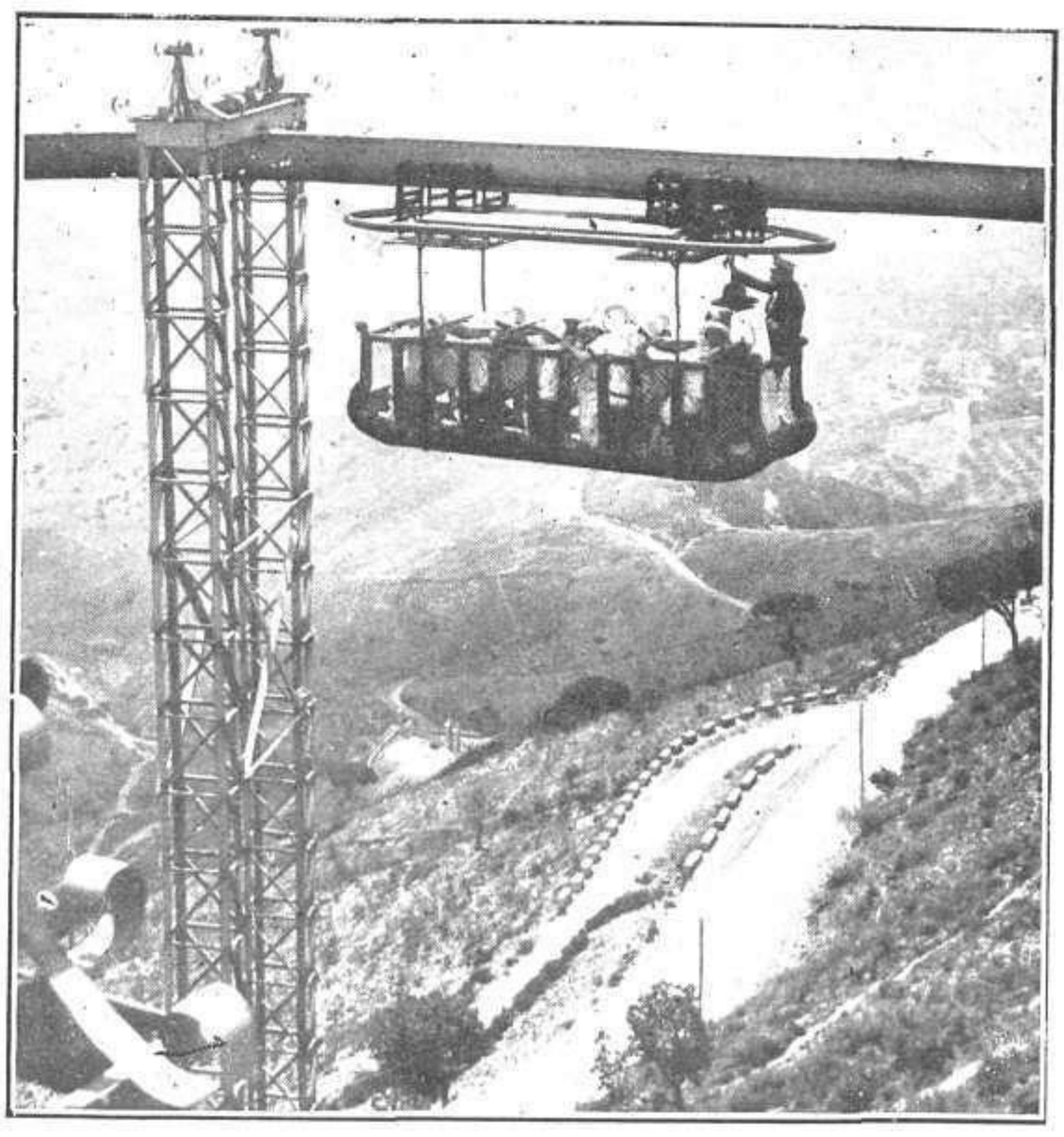

Las niñas que forman la Colonia Escolar Madrileña que se encuentra en Barcelona, contemplando el grandioso panorama de la ciudad, desde el transbordador que recorre las cumbres del Tibidabo

Fot. Merletti

El baño está preparado.

Cuando le diga esto una doncella que sepa bien su obligación, esté Ud. segura de que ha echado en el agua un buen chorro de

COLONIA AÑEJA

Así resulta el baño mucho más eficaz, agradable y refrescante. Compre Ud. hoy mismo un frasco en la primera perfumería, farmacia o droguería que encuentre. Tonifica los nervios, vigoriza los músculos y suaviza la piel.

PERFUMERÍA GAL. - MADRID

DESCONFÍE USTED

de quien le ofrezca los productos de la Perfumería Gal a precio más reducido. En todos los comercios de España, Baleares y Canarias, se venden a los mismos precios que en sus tiendas al detall. Es lógico sospechar de quien renuncia al modesto margen de utilidad en la venta.

El incendio de la casa de las niñas desaparecidas

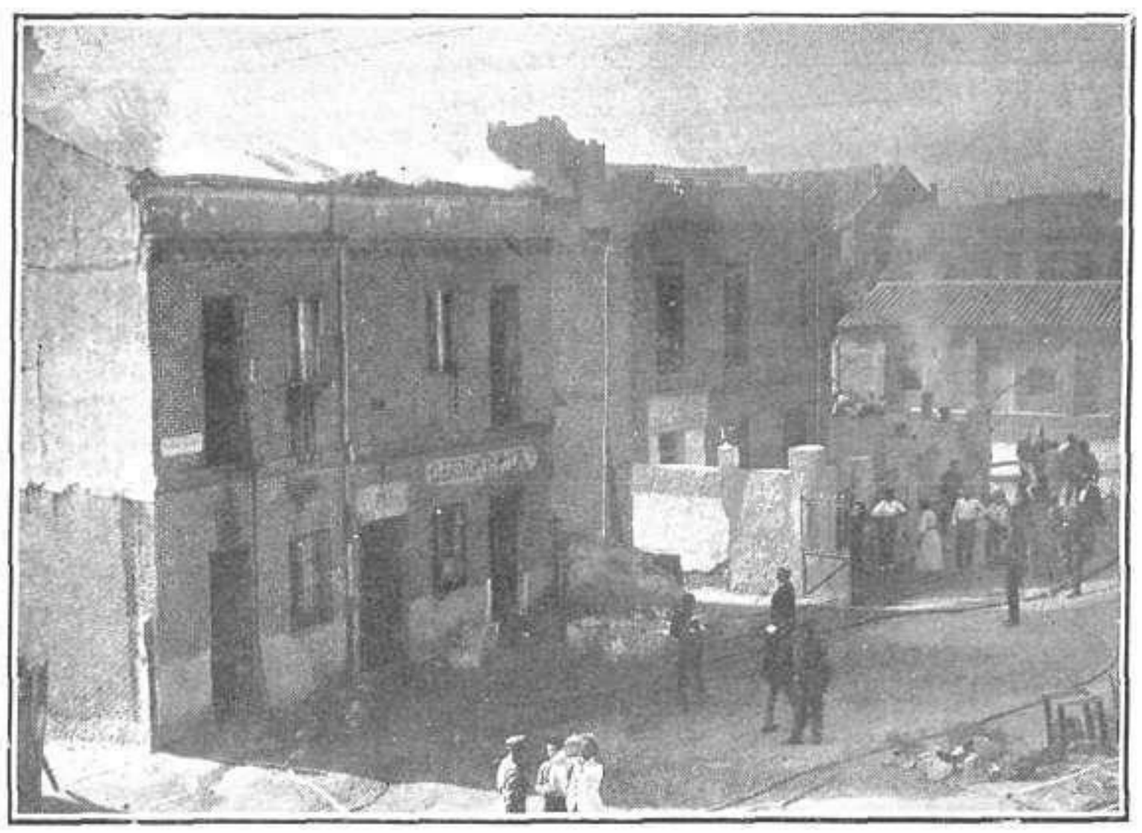

La casa de la calle de Hilarión Eslava, núm. 71, donde vivían las familias de las tres niñas desaparecidas, y en la que se declaró un violento incendio el día 7 del actual, que la destruyó totalmente

Aspecto que ofrecían los restos de la casa de la calle de Hilarión Eslava, domicilio de las tres niñas desaparecidas, después del incendio que la redujo á escombros el día 7 del actual Fots. Alfonso

A las cuatro de la tarde del día 7 del actual declaróse un violento incendio en la casa número 71 de la calle de Hilarión Eslava, tristemente célebre por la desaparición de las tres niñas que con sus respectivas familias vivían en dicho inmueble y sobre la que, sin duda, pesaba la fatalidad, ya que pocos días después de aquel lamentable suceso derrumbóse un muro por efecto del choque contra él de un autocamión, suceso que ocasionó sensibles desgracias.

Ahora el fuego, cuya violencia no permitió que fueran eficaces los esfuerzos de los bomberos, ha destruído la casa, dejando sumidas en la más penosa situación á las trece familias que la habitaban.

Fuerzas de la Guardia Civil custodiando los escasos ajuares de los vecinos de la casa de la calle de Hilarión Eslava, que pudieron ser salvados del incendio que destruyó el inmueble en pocas horas Fots. Marín

MAS DE 30 AÑOS DE ÉXITO CRECIENTE.—Aprobado por la Real Academia de Medicina.—Aviso: Rechace usted todo frasco donde no se lea en la etiqueta exterior HIPOFOSFITOS SALUD impreso en tinta roja. En la Argentina pídase HIPOFOSATO JD

Agentes en América.— *En la República Argentina:* Iglesias, Bidón-Chanal y C.ª, Moreno, 661 y 663, Buenos Aires.—*En Cuba:* De venta en las principales farmacias y droguerías.—*En Panamá:* Gervasio García, Avenida Central, 68, Panamá.—*En Colombia:* J. M. y N. E. Acosta Madiedo, Progreso, 5, Barranquilla.—*En Chile:* Eduardo Limiñana, Santa Victoria, 350, Santiago de Chile.—*En Puerto Rico:* José Combas, Apartado 182, San Juan.—*En México:* F. García Castelló, Apartado Postal núm. 5.231, Avenida República El Salvador, 50, México.—*En Venezuela:* En las principales farmacias y droguerías.—*En Filipinas:* The Star Drug y C.ª, P. Moraga, 29, Manila.

LA BATALLA DE FLORES DE VALENCIA

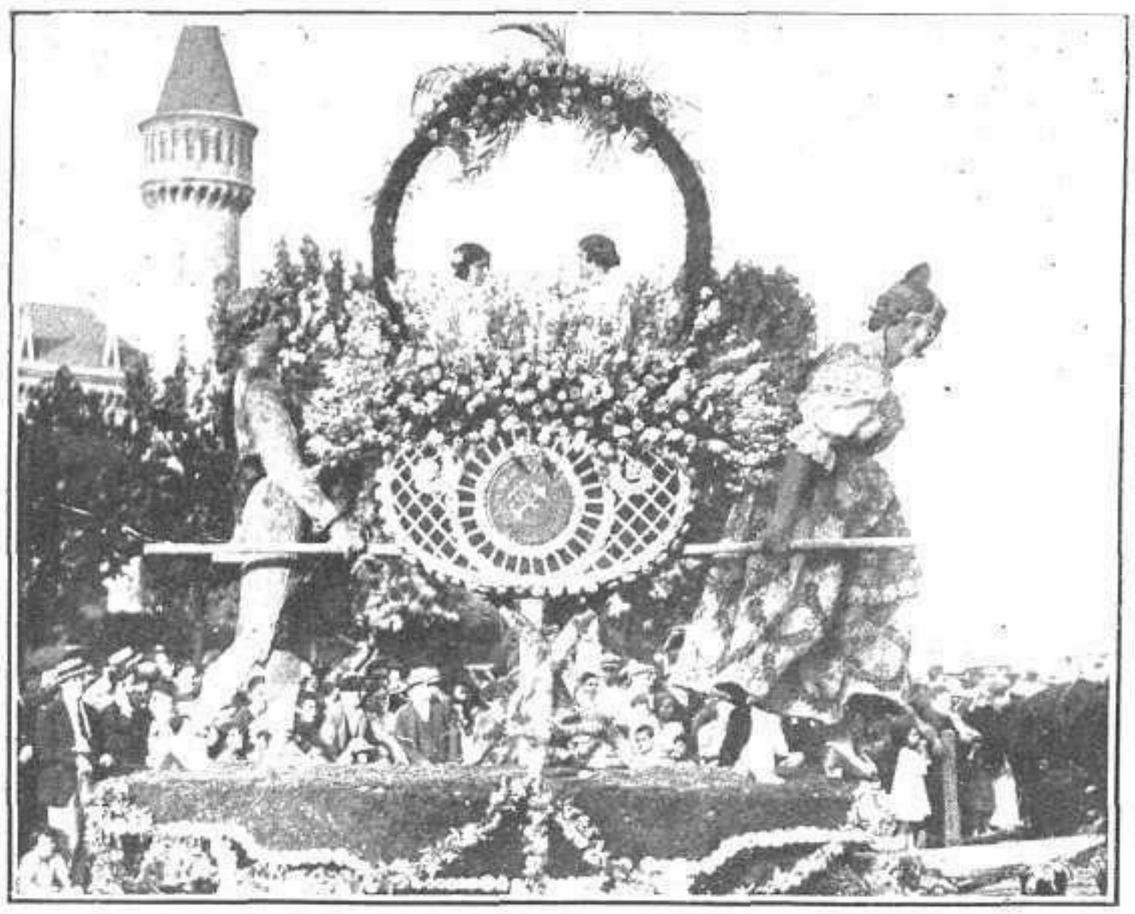

"A la festa", coche presentado por el Ateneo Mercantil, obra del artista señor Desfilis, que ha obtenido el primer premio

Carroza titulada "Cerámica valenciana", de propiedad particular, que fué premiada en la Batalla de Flores

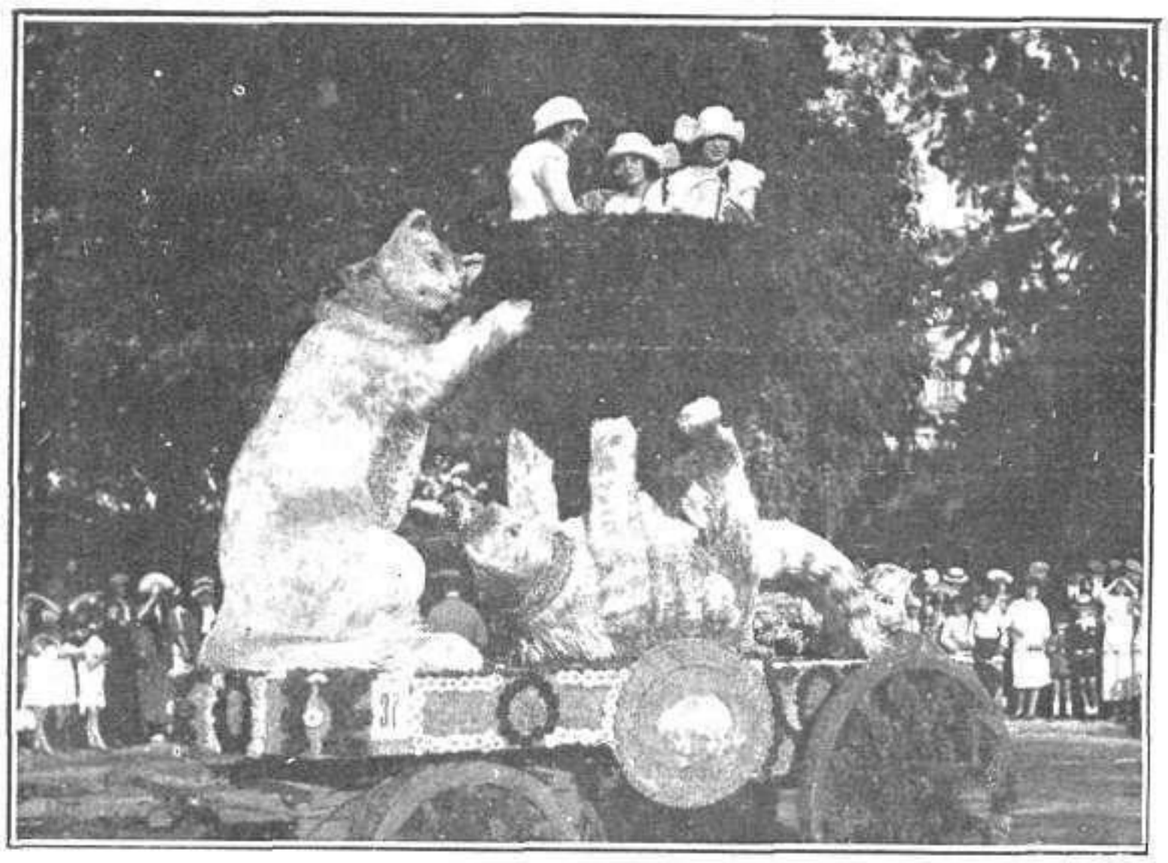

"Gatos jugando", coche presentado por la Sociedad de Tablajeros, que obtuvo premio

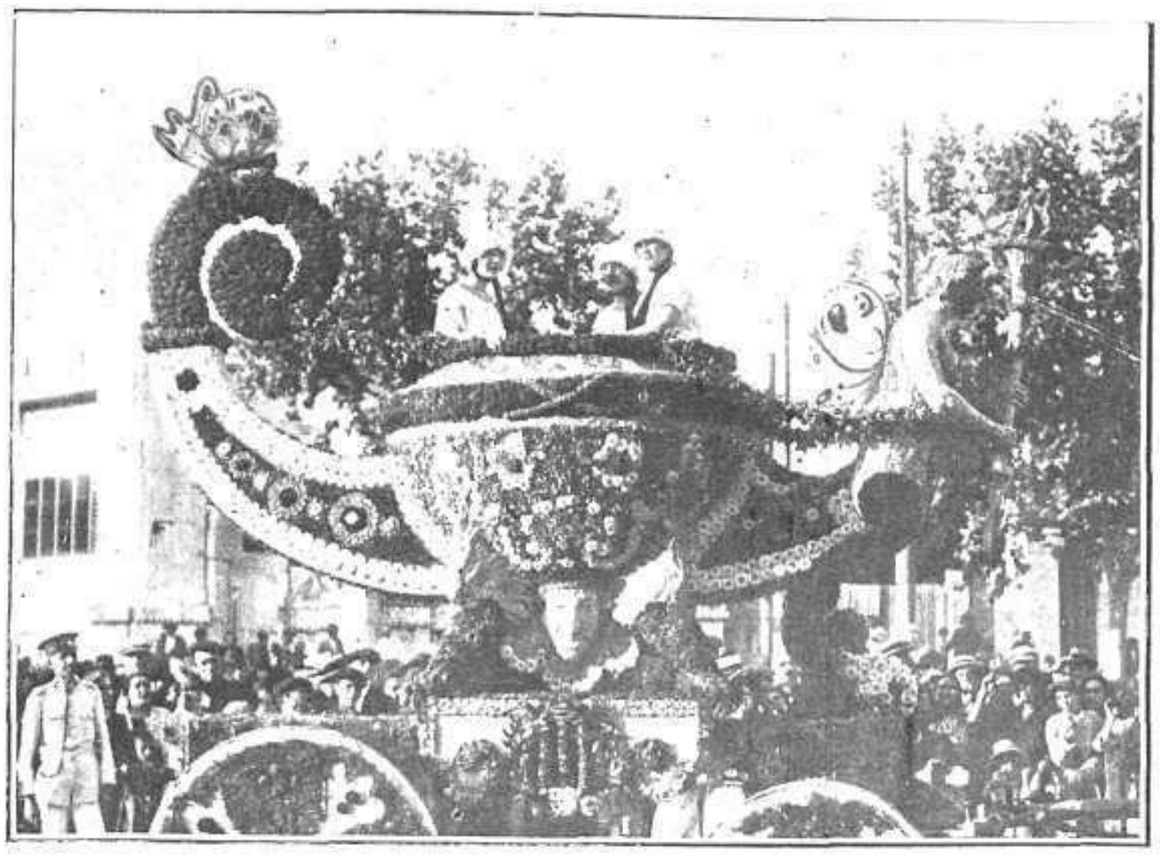

"Luz y mariposas", otro de los bellos carruajes que fueron premiados en la Batalla de Flores

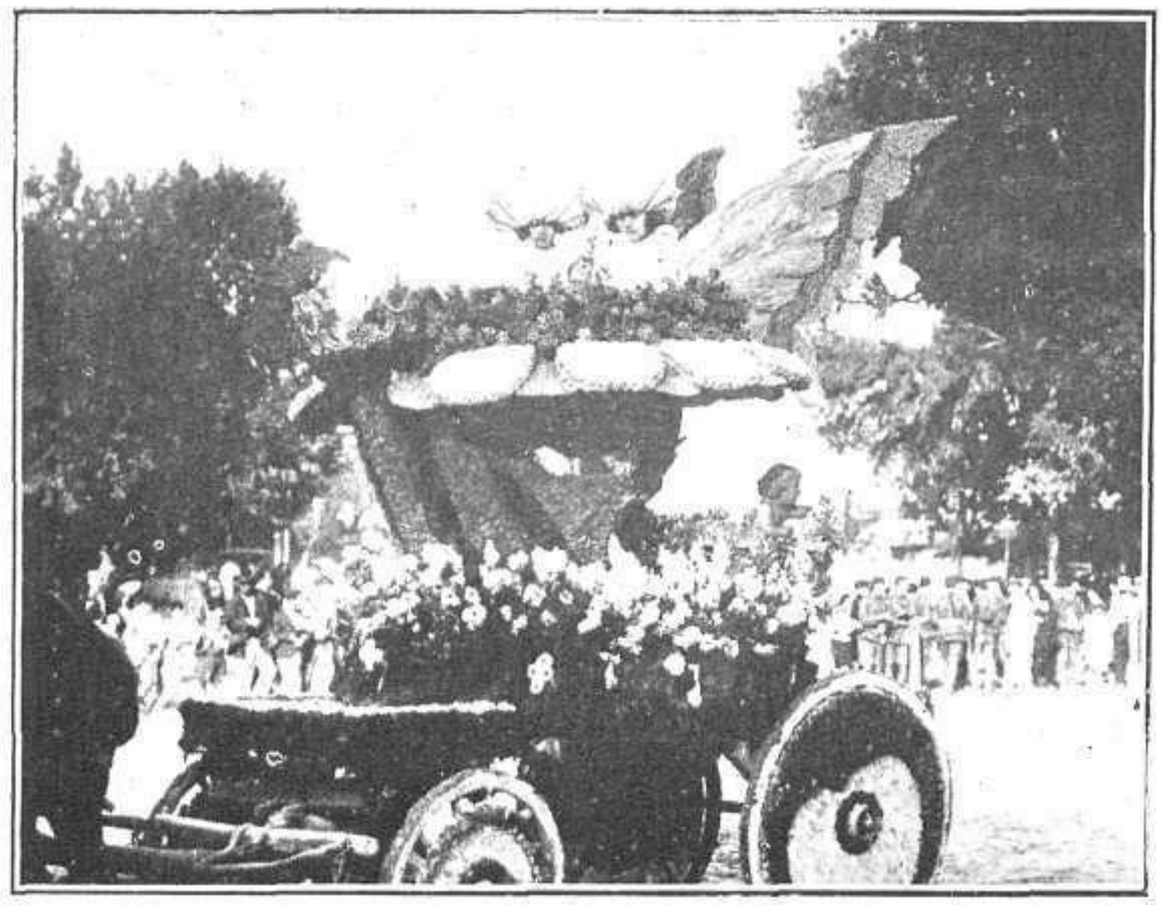

"Les flors de Valencia", carroza que obtuvo premio en la Batalla de Flores

"Paella valenciana", coche que fué premiado en la Batalla de Flores

Fots. Desfilis

Enfermedades de la Piel de los Niños

El Ungüento Cadum puede aplicarse sin temor sobre la piel delicada de los niños que sufran de herpes, erupciones, eczema, excoriaciones y otros padecimientos angustiosos, que mortifican a la infancia.

Después de la primera aplicación del Ungüento Cadum se siente alivio inmediato. Cesa la picazón al instante, y sus efectos son tan calmantes y cicatrizantes que las criaturas vuelven a recobrar el sueño normal.

No deje de adquirir hoy mismo en la Farmacia donde se surta, una caja de Ungüento Cadum.

PRECIO: 2 PESETAS en toda ESPAÑA

Ungüento Cadum

El bello volcán de "Ixtaccihnalt" en Méjico

El volcán «Ixtaccihnalt» visto desde la cumbre del cerro del Sacro Monte, que ofrece á la contemplación del viajero un bellísimo panorama

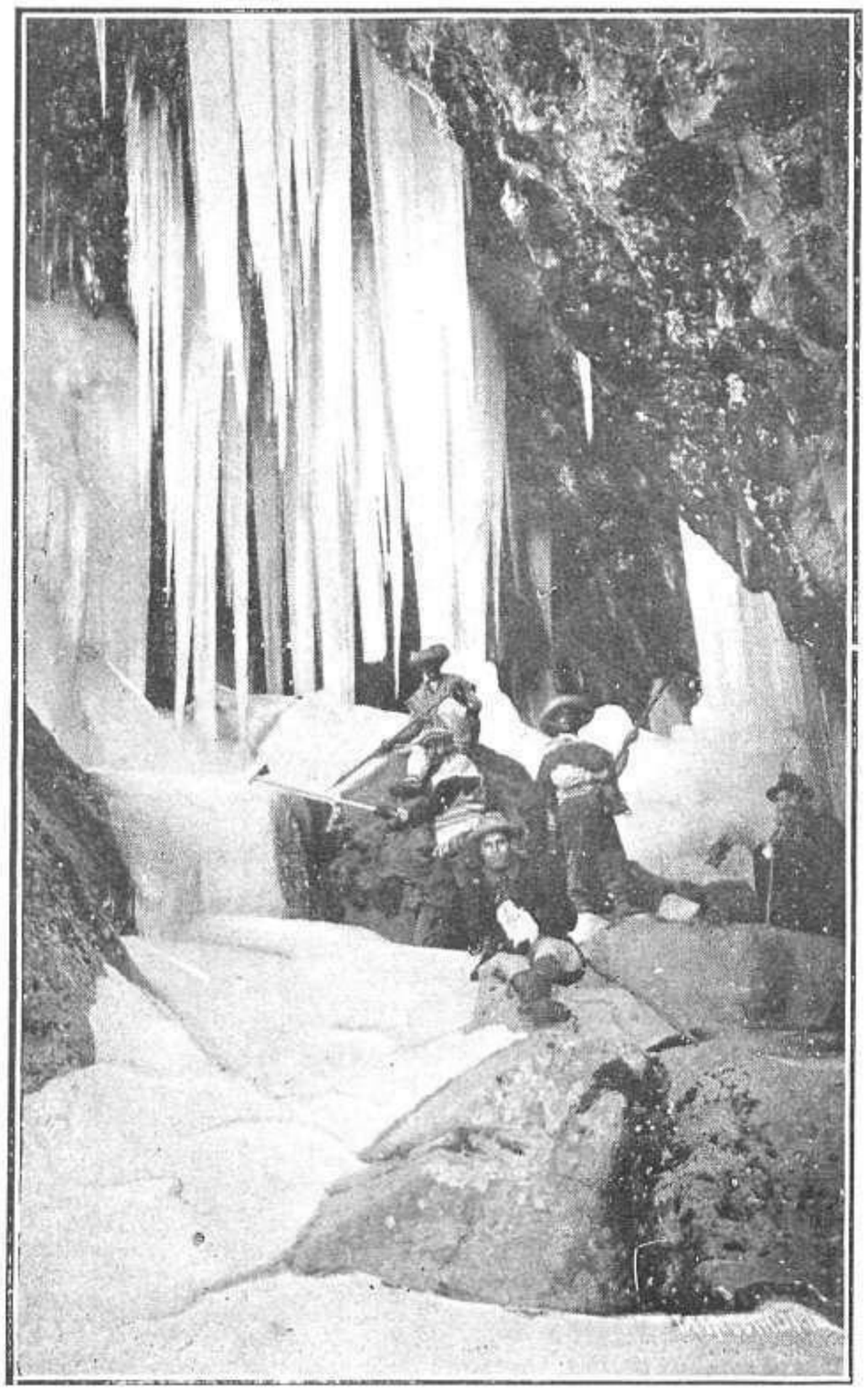

Excursionistas efectuando una ascensión al "Ixtaccihnalt"
Fots. enviadas por Alcalde

Uno de los sorprendentes panoramas de las alturas del volcán

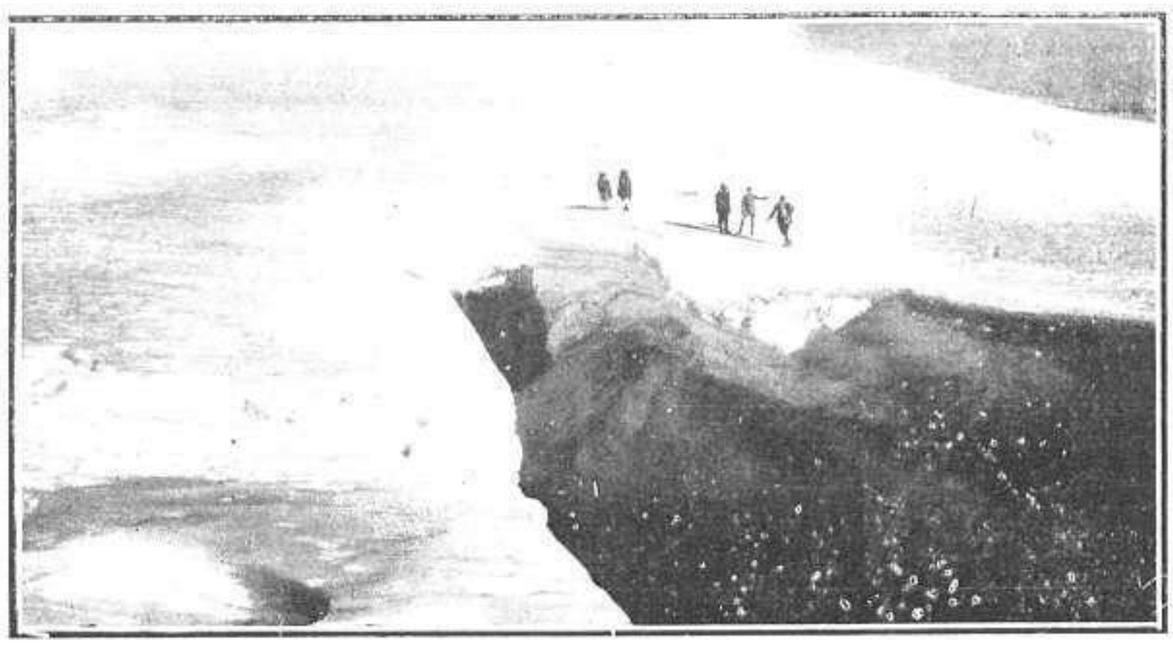

Tres arriesgados excursionistas con sus guías, que lograron subir hasta la cumbre del volcán

Los cabellos bien rizados

La Loción Rizadora

María-Mercedes

(Patentada)

proporciona al momento un rizado perfecto que no lo altera el viento ni la humedad, la brisa del mar ni el relente de la noche.—Frasco: **Ptas. 6** en todas las Perfumerías. Remitimos á América al recibo del importe en billetes de los Estados Unidos.

Especialidades Millat Santa Agueda, 28 BARCELONA

MARCOS ALEMANES

Recibiendo 11 pesetas por Giro postal ó en sellos correo dentro carta certificada, remitimos UNA interesante, bonita y completa colección de todos los billetes emitidos por Alemania desde un marco al billete de 200 mil millones y una rara moneda 200 marcos; en total, 35 billetes diferentes, todos auténticos, con 400 mil millones marcos.

Dirigirse Italo Comercial, S. A. Casa de Cambio. Plaza La Paz, 3?, Barcelona.

HOMBRES

Faltos de energías, nervioso-musculares, impotentes, gastados por abusos de Venus, solitarios, alcohólicos, pesares, estudios, &, viejos sin años, recobrarán las fuerzas de la juventud con el VIGOR SEXUAL KOCH de uso externo. El VIGOR SEXUAL KOCH se vende en las boticas bien surtidas del mundo. Si desea determinar el grado de DEBILIDAD pida á la CLINICA MATEOS, Arenal, 1, 1.°, MADRID (España), el GRAFICO SEXUAL, y lo recibirán gratis por correo, reservadamente.

PELE

CARA DE MUÑECA

tan sonrosada, juvenil y nacarada, da en el acto

LOCIÓN «MUÑECA PELE»

Pesetas 6 el frasco en todas las Perfumerías y en el

«SALÓN PELE» - Peligros, 11

¿Confidencia?

Mi felicidad, simpáticas lectoras, la debo al quitarme de raíz el vello y pelo de la cara y brazos con el tan acreditado **Depilatorio** marca **Belleza.** Es inofensivo. De venta en Perfumerías. Primer premio. Fabricantes: Argenté Hermanos. Badalona (España

TAPAS

para la encuadernación de

Mundo Gráfico

confeccionadas con gran lujo

Se han puesto á la venta las correspondientes al segundo semestre de 1924

De venta en la Administración de

Prensa Gráfica (S. A.), Hermosilla, 57

al precio de **4 pesetas**

Para envíos á provincias añádanse 1,45 pta. á franqueo y certificado

Para anunciar en esta Revista diríjase á la Administración de la Publicidad de Prensa Gráfica :-: :-: :-: :-:

PUBLICITAS

Avenida Conde Peñalver, 13, ent.° :-: Apartado 911 :-: Teléfono 61-46 M :-: MADRID
Casa en Barcelona: Ronda San Pedro, 11, pral. :-: Apartado 228 :-: Teléfono 14-79 A

Si queréis obtener buenas fotografías emplead siempre marca

Agfa

Pídase catálogo en todos los comercios de artículos fotográficos.

INVENTO MARAVILLOSO

Para volver los cabellos blancos á su color primitivo á los quince días de darse una loción diaria con el Agua de Colonia **«LA CARMELA».** No mancha ni la piel ni la ropa, pudiéndose emplear como perfume en los usos domésticos; su acción es debida al oxígeno del aire, por lo que constituye una novedad; su aplicación se hace con la mano. VENTA todas partes, ó autor N. López Caro, Santiago, y sucursal de Barcelona, Cortes, 571, donde se dirigirán los PEDIDOS. Isla de Cuba: Pídase con el nombre de Agua de Colonia del profesor N. López Caro. República Argentina: en todas partes.

¡OJO! Cuidado con las imitaciones y falsificaciones.

ESTÓMAGO É INTESTINOS

Curación radical con **GASTROVANADINA**

DR. COQUILLAT

ELIXIR (Fórmula ácida) Cura la falta de acidez (hipoclorhidria), vómitos, diarreas y fermentaciones anormales. Frasco, 4 pesetas

POLVO (Fórmula alcalina) Cura el exceso de ácido (hiperclorhidria), flatulencia, atonía gástrica y estreñimiento. Caja pequeña, 2 pts. Grande, 3.50

Se vende en todas las farmacias

Curación de las hernias. Con el invento del Dr. Rabanjolk, de Berlín, se contienen y se curan todas las Hernias por antiguas y rebeldes que sean, en hombres, mujeres y niños. Adjuntando sello Correo 0.50 céntimos recibirán Catálogo Científico. Dirección: Clínica Ortopédica, calle de Don Juan de Ausrria, núm. 38. VALENCIA.

No conservéis mas el vello ni los Pelos

Aun si lo habéis probado todo, escribidme. Yo os indicaré el medio SEGURO y CIERTO de perder definitivamente los pelos y el vello que afean el rostro y el cuerpo, y esto sin peligro, sin dolor, sin hedor ninguno.

Doy la PRUEBA IRREFUTABLE

de que los pelos destruídos por este medio no salen de nuevo jamás.

Para recibir GRATIS mi procedimiento, bajo sobre cerrado, escribid en seguida: INSTITUTO RADIODERMA Service G.) 68, rue Condorcet, París.

Para Trajes Frescos y Elegantes

Esta marca identifica la tela

PALM BEACH GENUINA

En todas las buenas sastrerías

MEDICACION RACIONAL DE LAS ENFERMEDADES DEL ESTÓMAGO E INTESTINOS POR MEDIO DE LAS

Tabletas Digestivas

MORELLÓ A base de Óxido de Bismuto, Lactato de Magnesia y Carbón vegetal

VENTA EN FARMACIAS

QUINCE PALABRAS: PESETAS 3.10

SECCION DE ANUNCIOS TELEGRAFICOS

CADA PALABRA MAS: 30 CENTIMOS

PARA anunciar en esta sección dirijase á «Publicitas», Gran Vía, 13.

ABSOLUTAMENTE segura la curación almorranas (hemorroides) con «Pomada Anema Smith». Cinco pesetas caja. Centros Específicos.

ALMORRANAS internas, externas, grietas recientes ó crónicas, curación infalible con «Pomada Anema Smith». Habana, Sarrá.

ACREDITADAS incubadoras «Riera». Calefacción mixta (electricidad-petróleo) y demás combustibles. Primer premio último concurso Incubación. Catálogos. Granja Riera, Badalona.

AVICULTORES: Gallineros desmontables, accesorios, anillos marcar aves, material diverso. Catálogos. Granja Melina. Nápoles, 401. Barcelona.

AVICULTORES: Alimentad vuestras aves con huesos molidos. Sorprendentes resultados. Molinos especiales suministra Matths. Gruber. Bilbao. Catálogos gratis.

AGENCIA CORONA. Admite anuncios todas clases y esquelas para todos periódicos. Fuencarral, 77. Teléfono 62-11 M.

ALEGRES fotografías curiosas. Incomparables surtidos 5 y 10 pesetas. Giro ó sellos. Agencia Artística. Apartado 126, Madrid.

ARREGLO máquinas escribir y calcular certificado de garantía por un año. Cañizares, 2. Angel Crecente.

AGUJAS Singer B. Central, 10 pesetas ciento. J. Serra Verdú, Poniente, 7, Tárrega (Lérida).

BORRACHOS. El vicio de embriagarse desaparece para siempre usando los «Polvos Lavid», fórmula registrada en la Inspección General de Sanidad y declarada de gran utilidad pública por varias academias de medicina. Se administran sin que se de cuenta el interesado ni perjudicar su salud. Depósitos: Dr. Gayoso, Arenal, 2, Madrid. Viuda Alsina. Pasaje del Crédito, 4, Barcelona.

OBESIDAD, canas depilación encontraréis tratamientos en el libro «Cultivo Estética». Prospecto gratis: Carmen, 56, Barcelona.

CERTIFICADOS penales cinco pesetas, última voluntad, legalizaciones Ministerios, etcétera. Mora Colomina. Andrés Mellado, 32. Madrid.

PARA anunciar en esta sección dirijase á «Publicitas», Gran Vía, 13.

CARRERA Práctica Mercantil. Nuestros métodos de enseñanza brindanle un medio fácil de estudiar en su propio domicilio una especialidad comercial ó las asignaturas que le interesen. Solicite usted detalles á la «Academia Práctica Mercantil», Vía Layetana, 57, principal, Barcelona.

DESTRUPELO. Destruye radicalmente pelo, vello. No es depilatorio. Garantía absoluta. Frasco 25 pesetas. Remito correo. Ramonet, Escudillers Blanchs, 1, Barcelona.

DEPILACION ELECTRICA. Desaparición para siempre del pelo y vello por electrolisis. Dr. Subirachs. Montera, 51.

DERMATOLINA. Es lo único que conserva la belleza del cutis y quita sus manchas, pecas y granos. Farmacia de Gayoso, Arenal, 2.

DIENTES artificiales fijos. Extracciones sin dolor. Barrios, Dentista diplomado en Philadelphia. Calle Atocha, 75, 1.º

ESTUDIE usted por correspondencia, sin moverse de su propio domicilio: Contabilidad, Taquigrafía, Reforma de Letra, Ortografía, Correspondencia, Publicidad, Organización comercial, etc., por los excelentes metodos de la Academia Cots, Archs, 13. Barcelona. Apartado 782. Pida un folleto explicativo gratuito.

FABRICACION de nueva bebida. Puede establecerse en todas partes. Muy lucrativa. Concédense exclusivas. Maquinaria completa. 800 pesetas. Matths. Gruber. Bilbao.

HIGIENE DEL MATRIMONIO. Libro de los esposos. Verdadera Guía para la higiene íntima. Un grueso volumen con grabados. Precio: 4 pesetas. Pedidos. Librería Casteils, Ronda Universidad, 13, Barcelona. Pídanse catálogos.

INSTITUTO Naturista. Enseñanza personal por correspondencia. Dirección: Cortes, 500, 1.ª, Barcelona.

JUANETES. Aparato. Vendaje y medicamento «Reductor», informes gratis. Escribid: M. Vila, Pedicuro, Escudillers, 48, Barcelona.

MAQUINAS hacer medias suizas inmejorables, precios fábrica. Pídanse catálogos: José Notario, Apartado Correos, 3, Barcelona.

MAGNETISMO. Hipnotismo. Sonambulismo. ¿Quiere usted curar sin medicamentos? ¿Quiere usted dominar á las personas? ¿Quiere ver lo que está oculto? ¿Quiere adivinar los pensamientos? ¿Quiere saber lo que pasa á distancia? Para conseguirlo compre usted «Arte de Magnetizar al alcance de todos», del Profesor Perry. 3.50 pesetas. Catálogo gratis. Librería Pons, Buenavista, 11, Barcelona.

PARA anunciar en esta sección dirijase á «Publicitas», Gran Vía, 13.

ONYX. Fábrica de Especialidades de Perfumería. Pasta dentífrica, Crema Onyx, Crema Nevonyx, Brillo para las uñas. San Magín, 15. Apartado 549. Barcelona.

PECHOS: desarrollo, belleza, endurecimiento en dos meses. «Píldoras Circasianas» doctor Brun. Madrid, Gayoso; Habana, Sarrá. Desconfiad imitaciones.

PARTOS. Josefina López. Ultimos adelantos. Hospedaje embarazadas. Consulta diaria gratuita. Pez, 19, Teléfono 31-46.

PARTOS. Rosa Mora. Consulta. Hospedaje embarazadas. Casa verdaderamente seria. Profesora acreditada. San Agustín, 9, primero.

PARTOS. Ex profesora Maternidad. Consultas reservadas. Ultimos adelantos. Hospedaje higiénico embarazadas. Plaza Lavapiés, 4, principal.

PARA HACERSE AMAR

PARA HACERSE AMAR LOCAMENTE. Dominar á los hombres, conquistar á las mujeres. Mandad sello de 0,25 y recibiréis «La llave del amor». Librería Pons, Buenavista, 11, Barcelona.

PARTOS. Pensión. Asistencia esmerada. Rogelia Santos. Consultas reservadas. Norte, 15.

POSTALES. Bromuros, Sepia, Brillo, Mate, con versos. Bordadas. Fantasías. «Postales para propaganda, 25 pesetas millar». Marca «Propiedad». Dümmatzen. Barcelona. Plaza Tetuan, 4.

PARTOS. Profesora, practicante Mercedes Garrido. Pensión, consulta, últimos adelantos, Santa Isabel, 1. Antón Martín, 50.

REPRESENTANTES solventes. Búscanse para venta máquinas escribir económicas. Sumamente perfeccionadas. Gran éxito. Gruber. Apartado 185. Bilbao.

RELOJES. Se venden y componen con verdadera garantía y á mitad de precio en la antigua y acreditada relojería, Sal, 2 y 4 (esquina á la de Postas.)

PARA anunciar en esta sección dirijase á «Publicitas», Gran Vía, 13.

REPRESENTANTES solicitamos todas poblaciones España, Portugal y Marruecos para artículo patentado, útil, «sensacional» y muy barato. Espléndida comisión. Grandes rendimientos. Escribid á Apartado Correos número 915, Barcelona.

SENSACIONALES instrucciones fabricar sin maquinaria cervezas, gaseosas, sifones, jarabes, licores, hielo, perfumería, colas, barnices, jabones, abonos, etcétera. Formulario completo, seis pesetas reembolso Instituto «Gil-Dols», Bot (Tarragona).

SARNA. Cúrase en diez minutos, sin baño, con «Sulfureto Caballero». Droguerías, centros específicos y farmacia autor: Barcelona, Asalto, 86.

SECRETOS industriales, mil recursos para hacerse independiente, remito gratis muestras. Deseo representantes. Químico Catalá. Apartado 377. Barcelona.

SEVILLA: Estoy bien y sólo deseo reunirme contigo. Escríbeme mucho, que me hace falta. Ampurdan.

TAQUIGRAFIA. Por Martín Eztala.—Redactada en forma que hace innecesario el profesor. Tercera edición. Seis pesetas, Librería Moya, Carretas, 37, Madrid.

VELLUDAS. Tratamiento inofensivo garantizado. Extirpador Doctor Berenguer, por su señora ó vosotras mismas. Gasto para siempre, 15 pesetas. Por correo, 16. San Andrés, 29, 2.º izquierda, Madrid. Farmacias Gayoso, Arenal, 2. Barcelona, Vicente Ferrer. Bilbao, Barandiarán, Zaragoza, Rived: Valencia, Gamir. ¡Ojo con otras ofertas!

VEGETARIANOS! Pensión (antes Sanatorio), cinco minutos Barcelona. Informaremos: Residencia Naturista Ferrándiz, Ballester, 17 (torre), Barcelona.

15 pesetas diarias ganarán incorporándose en cinematografía. Escribid: Blases, calle Grases, 6. Barcelona. (Incluid sello).

200 pesetas de sueldo fijo mensual obtendrán personas ambos sexos, desempeñando horas libres fácil representación, nuestros prodigiosos artículos novedades sensacionales, de gran éxito de venta. Escribid. Establ. Levi, 18, Cours Pasteur, Burdeos (Francia).

EL CINTURÓN ELÉCTRICO

sin rival en el mundo, vence donde los demás tratamientos fracasan, curando con seguridad á los que sufren enfermedades nerviosas, neurastenia, debilidad general y genital, gota, reuma, dolor de riñones y espalda, parálisis, diabetes, obesidad, males del estómago, hígado é intestinos, estreñimiento, tos, asma, bronquitis, débiles del pecho, predispuestos á la tisis, á los que tenéis dificultad en conciliar el sueño, la gripe y sus graves consecuencias, vista, oído y enfermos crónicos en general, cansados de tomar drogas y específicos que dañan el estómago: consulten nuestro libro sin demora si desean recuperar con seguridad y rapidez la salud perdida, que es la vida.

CURA DURANTE EL SUEÑO :: É ITO SEGURO :: Patente 63.377

Las imitaciones son peligrosas: rechácense.

NOTA.—Al pedir nuestro libro procuren indicar la enfermedad que se padece

CONSULTAS Y LIBROS GRATIS PIDANSE AL DIRECTOR DEL INSTITUTO ELECTROTECNICO

Rambla del Centro, 12, pral. - BARCELONA

HERNIA

Con nuestro incomparable aparato «Giratorio-Graduable» (patentado) obtendrá en el acto la retención absoluta y comodísima de su hernia, por voluminosa y difícil que sea, y con nuestro tratamiento, la curación radical, sin el menor peligro, sin dolor y sin necesidad de abandonar las ocupaciones habituales.

Las más altas recompensas en las Exposiciones de PARIS (1915) y BARCELONA (1920) han sido el premio de las maravillosas curas obtenidas por nuestro Aparato y Tratamiento. Folleto explicativo gratis por correspondencia:

Instituto de Herniología «NOTTON», Barcelona, Ronda Universidad, 7. Sucursal: **Madrid**, Carretas, 7.

CAZADORES

Escopetas á toda garantía. Las mejores de fabricación nacional. Pídase catálogo gratis al fabricante

JOAQUIN FERNANDEZ :: EIBAR

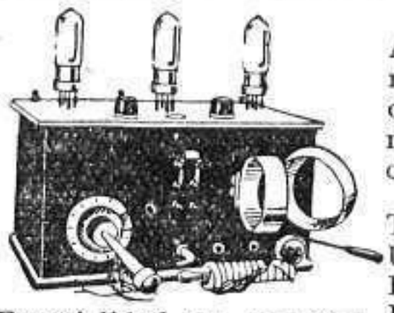

Especialidad en aparatos radiotransmisores y piezas sueltas.

AGENCIA FORD

ALCOY

Aparato **BERRENS** á tres lámparas con fichas de contacto y las self correspondientes para recibir los radioconciertos ingleses, franceses, de Madrid, etc., por	Pesetas 350.00
Accesorios para el mismo:	
Tres lámparas	39.00
Un casco con dos auriculares	25.00
Batería seca 40 voltios	14.00
Batería acumulador 4 voltios	68.00
Estación completa	496.00
Cable antena, los 100 metros	27.00
Aisladores porcelana, uno	0.65
Altavoz BROWN, gran modelo	250.00

CREMA REAL CIRCASIA

Maravilloso producto higiénico de Tocador. La **Crema Real Circasia** hermosea, hace desaparecer las pecas, granos, barros, rojeces; evita las arrugas y conserva el cutis fresco y sonrosado. No se endurece ni se enrancia, ni contiene grasa ni materias nocivas. De gran eficacia para temporada de playa. Precio: 12 pesetas; bote ensayo, 2 pesetas. Remitiendo 13 pesetas por Giro Postal se manda un bote por Correo certificado. Depósito general: Perfumería LAFONT, Fernando, 61, Barcelona.

Lea usted

Aire Libre

50 céntimos ejemplar

SE VENDEN los clichés usados en esta Revista. Pedidos: Hermosilla, 57.

Compre usted

"ELEGANCIAS"

La mayor fuerza curativa del mundo

Libro gratis describiendo las notabilísimas curaciones de agotamiento nervioso, trastornos estomacales, reumatismo, realizadas por el tratamiento electrológico

El maravilloso descubrimiento de domar y aplicar la electricidad para el alivio del sufrimiento y debilidad, es el mayor triunfo de la ciencia moderna.

Consigue resolver de una vez y para siempre el antiguo problema de vencer el dolor, la debilidad y la enfermedad de la humanidad. El leerlo, como lo podéis hacer hoy, y gratis, es un deber absoluto de todos los débiles, enfermos y pacientes, y de todo el que pueda ayudar á otro. Porque en esta pequeña fascinadora «Guía de Salud y Fuerza» — vuestra si la pedís hoy—se relata de manera gráfica la historia de la Electricidad Curativa, su descubrimiento, sus luchas para ser reconocida y su triunfo final. En este libro hay páginas cuya lectura impresiona como jamás lo ha hecho antes ningún libro; pero aquí leéis la Novela de la Verdad.

MARAVILLOSO "RECORD" DE ÉXITO

Es imposible leer este pequeño volumen sin reconocer y acordar la gran deuda contraída por toda la humanidad doliente con el genio del gran descubridor del Tratamiento Electrológico Pulvermacher. Hoy, cuando la Electricidad curativa ha conseguido el más alto favor y aprecio médicos; cuando se emplea con resonante éxito en millares de hospitales é instituciones; cuando centenares y centenares de valientes soldados y marinos han recobrado, gracias á él, nueva vida y nueva esperanza, y los doctores reconocen públicamente que es la más valiosa de todas las formas de tratamiento.

DEPÓSITO DE NUEVA FUERZA NERVIOSA

Estos instrumentos, aunque ligeros, cómodos y fáciles de llevar y manejar, son verdaderos depósitos de fuerza, de vida. Inyectan en el cuerpo débil y enfermo repuestos ilimitados de la mayor fuerza curativa del mundo: la fuerza que es la verdadera dinamo de la máquina humana: la Electricidad. De esta fuerza eléctrica ó nerviosa depende toda función de actividad sana, fácil y vigorosa. Sin ella no podríais respirar, comer, digerir ni aun siquiera pasear. Vuestros pulmones, hígado, riñones é intestinos convertirían vuestro cuerpo en una fábrica de veneno si no fuera por su acción purgante y purificadora Y solamente cuando esta fuerza disminuye en el cuerpo es cuando os volvéis flojos, debilitados, nerviosos, estreñidos, dispépticos, ó sentís cualquier otro trastorno funcional.

VALIOSO LIBRO DE LA SALUD, GRATIS

El librito que hoy os ofrecemos os demuestra cómo y por qué los sencillos, ligeros y cómodos aparatos electrológicos Pulvermacher refuerzan todo vuestro sistema nervioso con este gran elemento vitalizador. Describe de qué manera los notables inventos de Mr. J. L. Pulvermacher inyectan en vuestro sistema, día y noche, una corriente continua de electricidad estimulante, vigorosa y sana. Cita el testimonio de los más famosos científicos y médicos en favor *del tratamiento electrológico.* Marca á todo lector la manera de conseguir un cuerpo sano, fuerte y libre de dolores, por muy débil ó enfermo que ahora esté, por muchos otros remedios que se hayan probado en vano y por muy desesperado que el caso parezca. Pedid un ejemplar y leedle en seguida. Veréis que es el libro más alegre y consolador de todos los que habéis leído si sufrís cualquiera de los padecimientos funcionales que hacen odiosa la vida.

Este libro se enviará gratis, sin coste ni obligación. Os convencerá de que los medicamentos no tienen poder curativo en sí mismos para fortalecer un sistema debilitado, y que la electricidad, por otro lado, proporciona al cuerpo enfermo la electricidad natural de que carece.

El fundador del Instituto Electrológico ha dedicado prácticamente toda una vida en estudiar y aplicar la Electricidad curativa, con la firme creencia de que era la mayor fuerza sanatoria y curativa conocida por la humanidad. Ha vencido á la sospecha y á la incredulidad, y **probado** que su creencia era verdadera con las maravillosas curas realizadas en miles de casos con sus aparatos, casos en su mayoría pertinaces y diagnosticados como incurables por los médicos.

CONSULTAS GRATIS

Indudablemente vale la pena de que os enteréis de todo lo concerniente á este método de curación muy especialmente, puesto que no os costará absolutamente nada. El folleto descriptivo, «Guía de Salud y Fuerza», se os enviará gratis inmediatamente si lo pedís al Instituto Electrological. Basta con una tarjeta postal; pero escribid cuanto antes si queréis tener la seguridad de obtener un ejemplar.

CUPÓN GRATIS

Enviando por correo, hoy, este cupón, recibirán la **Guía de Salud y Fuerza,** que ha marcado el verdadero camino para conseguirlas á millones de hombres y mujeres. No contraéis ningún compromiso al pedir el folleto y explicaciones de los aparatos Pulvermacher.

Nombre:.....

Señas:.....

.....

Dirigirse al The Electrological Institute. Alfonso XII, 56.
Apartado 7.040. (Sección 19).
Madrid (7). M. G. 13-8-24

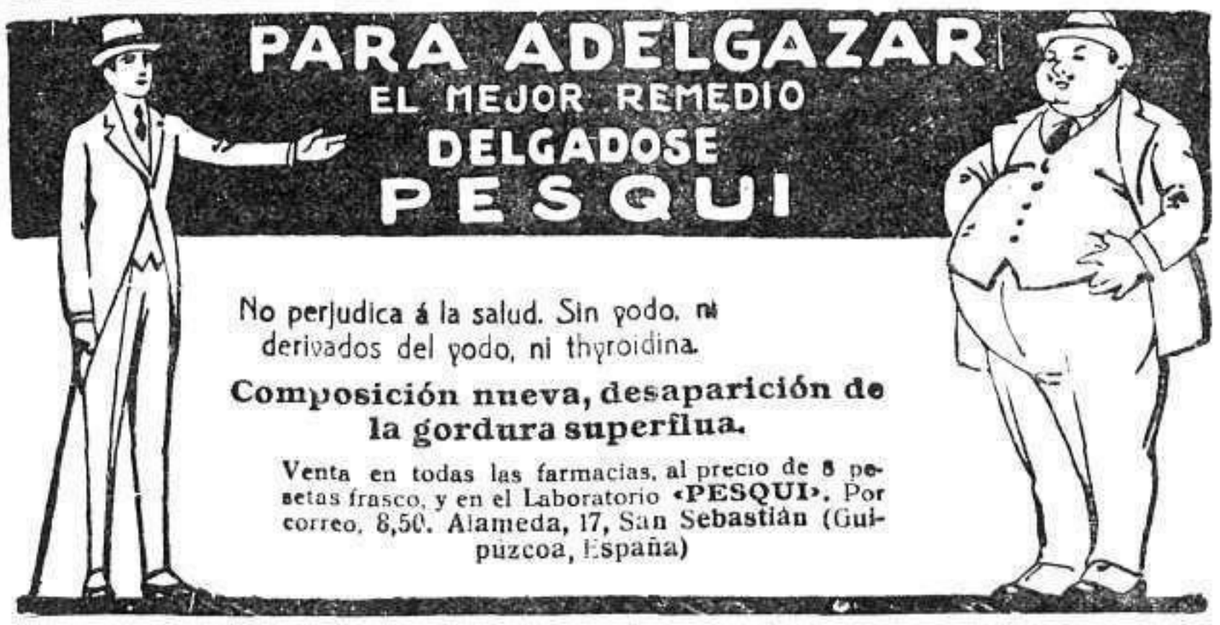

ALCOHOLATOS

para el tocador y el baño

de Acacia, Clavel, Heliotropo, Jazmín, Lilas, Rosa, Violeta y Nardos

DELICIOSO PERFUME

ALCOHOLERA ESPAÑOLA. Carmen, 10

Envíos á provincias y al extranjero

PROHIBIDA LA REPRODUCCIÓN DE TEXTO, DIBUJOS Y FOTOGRAFÍAS

IMP. PRENSA GRÁFICA, HERMOSILLA, 57, MADRID

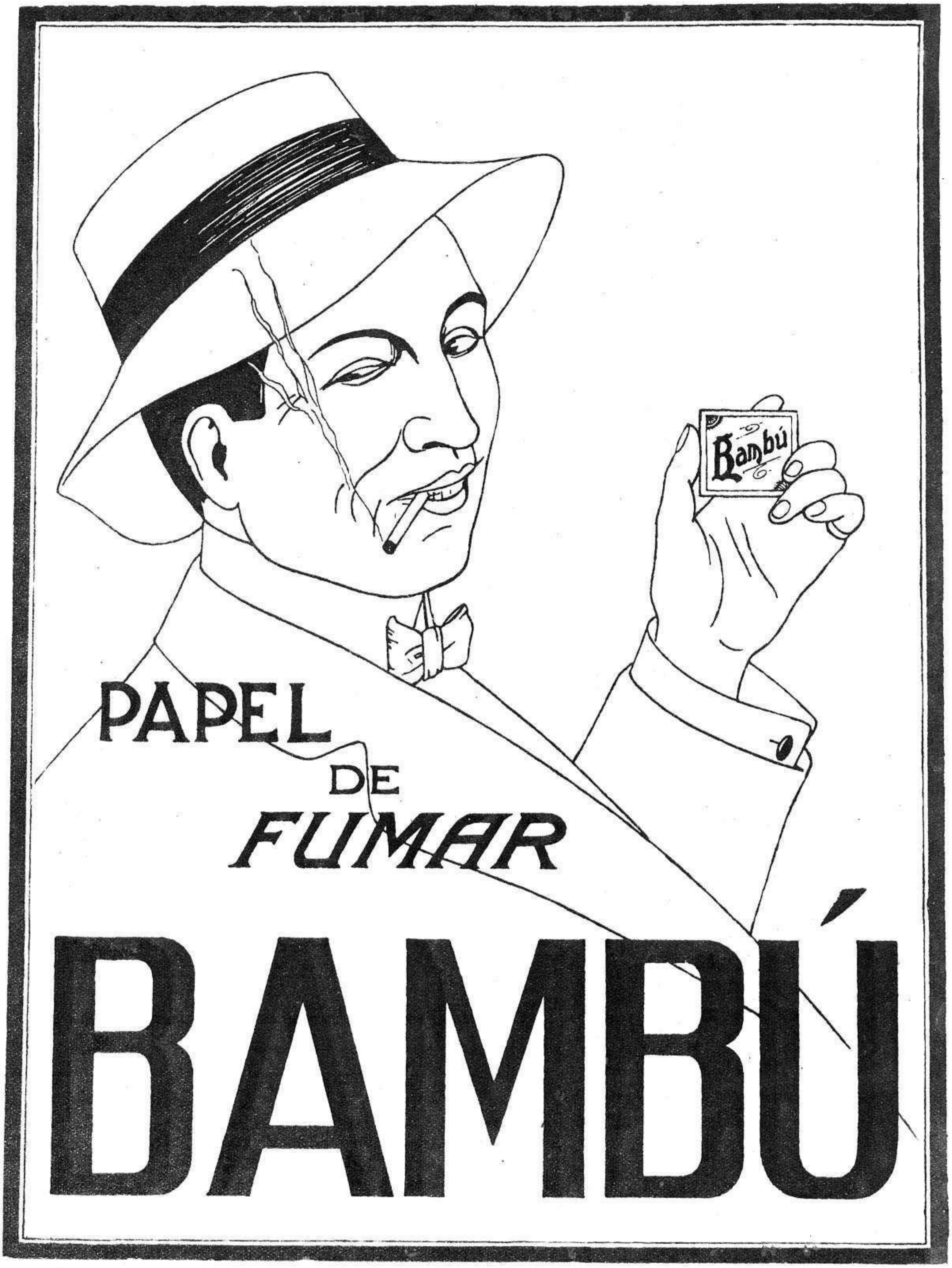
Bambú
PAPEL
DE
FUMAR
BAMBÚ